



KEMENTERIAN PERTANIAN
**BALAI VETERINER
LAMPUNG**



Peta Penyakit Hewan 2025

Hasil Investigasi Diagnosa Penyakit Hewan, Pelayanan Aktif,
Kiriman Dinas, Instansi Swasta, Masyarakat Peternak,
Karantina Hewan, Perusahaan Peternakan
selama 1 Januari s/d 31 Desember 2025



Kata Pengantar

Peta Penyakit Hewan Tahun 2025 ini merupakan hasil kegiatan Balai Veteriner Lampung selama satu tahun 2025. Bahan Pembuatan peta ini diperoleh dari hasil pemeriksaan spesimen yang diperoleh dari Laboratorium Kesehatan Hewan Provinsi, Puskesmas, Dinas yang membidangi Peternakan dan Kesehatan Hewan, PDSR, Peternak/Perusahaan Peternakan dan kegiatan lapangan (Aktif Servis) yang dilakukan Balai Veteriner Lampung di Empat Provinsi yaitu Lampung, Bengkulu, Sumatera Selatan dan Kepulauan Bangka Belitung.

Bentuk peta ini disusun dan disesuaikan dengan ketentuan yang telah ditentukan dengan informasi yang disampaikan mempunyai manfaat bagi stake holder terutama penentu kebijakan dalam pengendalian dan pemberantasan penyakit hewan di wilayah Provinsi Lampung, Bengkulu, Sumatera Selatan dan Kepulauan Bangka Belitung.

Akhirnya kami menghimbau kepada para Stake Holder agar memberi masukan baik kritik, saran ataupun bahan laporan, sehingga dimasa mendatang mutu Peta Penyakit ini akan lebih baik dan dapat dimanfaatkan guna mendukung program Pembangunan Peternakan dan Kesehatan Hewan di Lampung, Bengkulu, Sumatera Selatan dan Kepulauan Bangka Belitung.

Bandar Lampung, Maret 2025
Kepala Balai

drh. Suryantana, M.SI
NIP. 19760605 200801 1 021

Peta Penyakit Hewan 2025

BALAI VETERINER LAMPUNG

DIREKTORAT JENDERAL PETERNAKAN DAN KESEHATAN HEWAN
KEMENTERIAN PERTANIAN

PENANGGUNG JAWAB

Kepala Balai Veteriner Lampung
drh. Suryantana, M.SI

PEMIMPIN REDAKSI

drh. Tri Guntoro, MP

EDITOR

drh. Eva Yulianti, M.Sc
Andika Eka Purbaya
Farizal, SEI
Ima Efrilita, A.Md
drh. Moh Mutoyib

SEKRETARIAT REDAKSI

Alim Santoso
Ardian

ALAMAT REDAKSI

Jl. Untung Suropati No. 2 Labuhan Ratu - Kedaton
Bandar Lampung 35142 Telp. 0721 701851 / 772894 Fax. 0721 772894

<http://bvetlampung.ditjennak.pertanian.go.id>



Daftar Isi

I. Penyakit Viral

African Horse Sickness Virus	5
Bovine Ephemeral Fever	7
Classical Swine Fever	9
African Swine Fever	12
Jembrana Disease Virus	14
Lumpy Skin Disease	17
Rabies FAT	19
PPR PCR	21
Avian Influenza PCR	23
Newcastle Disease PCR	27
PMK PCR	30

II. Penyakit Parasiter

Toxoplasma SP	36
Trypanosoma SP	38
Fasciolosis	41
Paramphistomum SP	43

III. Penyakit Kesmavet

Campylobacter SPP	46
E. Coli Isolasi	48
Formalin	51
Uji Awal Kebusukan (POSMA)	53

IV. Penyakit Bakterial

Samonella SPP	56
Paratuberkulosis PCR	62
Pasteurala PCR	64
Antrax	66

V. Pengujian Serologi

Brucella Abortus RBT	69
Brucellosis	74
Brucella Melitensis	76
Avian Influenza (AI) HA-HI	78
Bovine Viral Diarrhea (BVD) ELISA Ab	81
Enzootic Bovine Leukosis (EBL) ELISA	83
EBL Agid	85
Newcastle Disease (ND) HA-HI	87
PPR Elisa	90
PMK Elisa SP	92
PMK Elisa NSP	97
Elisa Rabies	104



Pendahuluan

Pembuatan Peta Regional Penyakit Hewan adalah merupakan salah satu tugas pokok dan fungsi Balai Veteriner Lampung dalam memberikan gambaran situasi penyakit hewan, khususnya penyakit hewan menular bersifat Strategic dan Endemik yang terjadi diwilayah pelayanannya yaitu Provinsi Lampung, Bengkulu, Sumatera Selatan dan Kepulauan Bangka Belitung.

Peta Penyakit Hewan ini disusun berdasarkan hasil diagnosa spesimen terhadap penyakit hewan yang diterima oleh Laboratorium Balai Veteriner Lampung sebagai spesimen kiriman (Pasif Servis) maupun hasil pelayanan aktif (Aktif Servis).

Dalam peta ini dicantumkan jumlah diagnosa positif setiap bulannya yang lokasi kejadian dapat dilihat mulai dari Desa / Kecamatan, Kabupaten / Kota dan Provinsi. Selain itu dicantumkan jumlah kasus pertahun terhadap penyakit. Dengan demikian dapat diketahui daerah mana yang terdiagnosa positif terhadap suatu penyakit hewan dan berapa kejadian dalam setahun (akumulatif).

Dalam Peta Penyakit Hewan tahun 2025 ini tercantum masing-masing 11 Penyakit Viral, 4 Penyakit Parasiter, 4 Pengujian Kesmavet, 4 Penyakit Bakterial dan 12 Pengujian Serologi.

Bandar Lampung, Maret 2025
Kepala Balai

drh. Suryantana, M.SI
NIP. 19760605 200801 1 021



**Take us
Anywhere**

**HTTP://
BVETLAMPUNG.
DITJENNAK.
PERTANIAN.
GO.ID**

PENYAKIT VIRAL



Penyakit Viral

African Horse Sickness Virus	5
Bovine Ephemeral Fever	7
Classical Swine Fever	9
African Swine Fever	12
Jembrana Disease Virus	14
Lumpy Skin Disease	17
Rabies FAT	19
PPR PCR	21
Avian Influenza PCR	23
Newcastle Disease PCR	27
PMK PCR	30



Hasil Investigasi Diagnosa Penyakit Hewan, Pelayanan Aktif, Kiriman Dinas,
Instansi Swasta, Masyarakat Peternak, Karantina Hewan, Perusahaan Peternakan selama
1 Januari s/d 31 Desember 2025





TOTAL KASUS 2025	TOTAL SAMPEL MASUK	PROVINSI	KABUPATEN
0	36	2	4



African Horse Sickness Virus

Sebaran per Kabupaten / Kota

POSITIF NEGATIF

Provinsi Lampung		
Bandar Lampung	0	12
Lampung Selatan	0	3
Pringsewu	0	18
Provinsi Sumatera Selatan		
Muara Enim	0	3
	0	36

Sebaran per bulan 2025

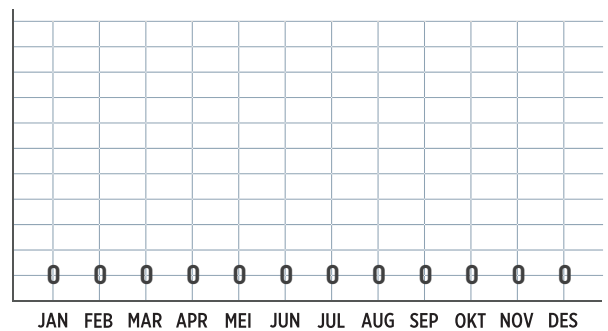

Information 2025

African Horse Sickness (AHS) merupakan penyakit equine viral yang bersifat infeksius, non-contagious arthropode-borne. Virus AHS ditularkan oleh vector Culicoides, species yang sudah diketahui setidaknya ada dua yaitu Culicoides imicola dan C. bolitinos. Hasil pemantauan tahun 2025 belum ditemukan adanya penyakit AHS di wilayah kerja BV Lampung.



1 JANUARI 2025



31 DESEMBER 2025

African Horse Sickness Virus

Dinas, Perti, Instansi Swasta & Perorangan - Darah - Uji Lengkap African Horse Sickness Virus

Kota/Kabupaten	Kecamatan	Desa	Hewan	Jan	Feb	Mar	Apr	Mei	Jun	Jul	Aug	Sep	Okt	Nov	Des					
PROVINSI LAMPUNG																				
BANDAR LAMPUNG	KEDATON	KEDATON										0	4							
BANDAR LAMPUNG	SUKARAME	WAY DADI									0	3								
BANDAR LAMPUNG	T. BETUNG UTARA	BATU PUTU										0	5							
LAMPUNG SELATAN	JATI AGUNG	JATIMULYO									0	3								
PRINGSEWU	PRINGSEWU	PRINGSEWU SELATAN										0	6							
PROVINSI SUMATERA SELATAN																				
MUARA ENIM	MUARA ENIM	MUARA ENIM										0	3							
				0	0	0	0	0	0	0	0	0	6	0	18	0	0	0	0	0



TOTAL KASUS 2025	TOTAL SAMPEL MASUK	PROVINSI	KABUPATEN
0	7	2	2



Bovine Ephemeral Fever

Sebaran per Kabupaten / Kota

POSITIF NEGATIF

Provinsi Lampung	POSITIF	NEGATIF
Tulang Bawang	0	1
Provinsi Sumatera Selatan		
Musi Rawas Utara	0	6
	0	7

Sebaran per bulan 2025

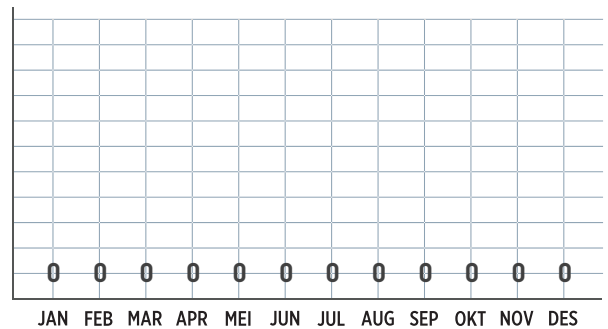

Information 2025

Bovine ephemeral fever (atau 3-day sickness) adalah penyakit demam akut pada sapi dan kerbau yang disebabkan oleh Ephemerovirus dari keluarga rhabdoviridae dan ditularkan oleh vektor arthropoda. Penyakit tersebut biasa terjadi di daerah tropis dan subtropis. Efek infeksi BEF pada ternak adalah penurunan produktivitas, produksi susu, kondisi tubuh, gangguan reproduksi, dan periode pemulihan yang lama pada beberapa hewan. Hasil pemantauan tahun 2025 belum ditemukan adanya penyakit BEF di wilayah kerja BV Lampung.



1 JANUARI 2025



31 DESEMBER 2025

Bovine Ephemeral Fever

Dinas, Perti, Instansi Swasta & Perorangan - Paru, Swab - Uji Lengkap Bovine Ephemeral Fever (BEF)

				Jan	Feb	Mar	Apr	Mei	Jun	Jul	Aug	Sep	Okt	Nov	Des		
Kota/Kabupaten	Kecamatan	Desa	Hewan														
PROVINSI LAMPUNG																	
TULANG BAWANG	BANJAR AGUNG	TRI DHARMA WIRAJAYA		0	1												
PROVINSI KEP. BANGKA BELITUNG																	
MUSI RAWAS UTARA	NIBUNG	SRIJAYA MAKMUR		0	6												
				0	7	0	0	0	0	0	0	0	0	0	0	0	0



TOTAL KASUS 2025	TOTAL SAMPEL MASUK	PROVINSI	KABUPATEN
0	847	3	7



Classical Swine Fever

Sebaran per Kabupaten / Kota

POSITIF NEGATIF

Provinsi	Kabupaten / Kota	Positif	Negatif
Provinsi Kep. Bangka Belitung	Bangka	0	30
	TOTAL	0	847
Provinsi Lampung	Metro	0	32
	Lampung Selatan	0	164
	Lampung Tengah	0	390
	Lampung Timur	0	135
	Way Kanan	0	66
	TOTAL	0	847
Provinsi Sumatera Selatan	Ogan Komering Ulu Timur	0	30

Sebaran per bulan 2025

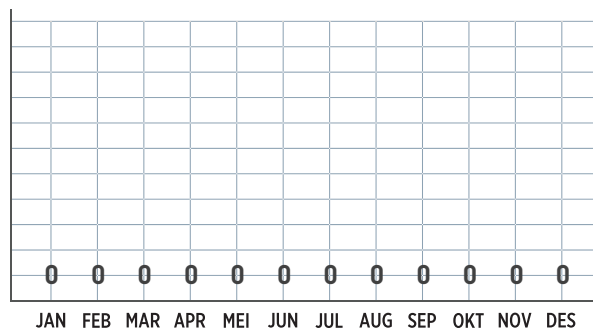

Information 2025

Hog Cholera (HC) disebut juga Swine Fever (SF), Classical Swine Fever (CSF) atau sampar babi. Penyakit ini disebabkan oleh virus dari genus Pestivirus termasuk family Flaviviridae. Salah satu penyebab utama kegagalan produksi dan reproduksi ternak babi adalah serangan penyakit infeksi maupun non infeksi. Penyakit mengakibatkan kerugian ekonomis dalam pengertian mortalitas, morbiditas, laju pertumbuhan, konservasi pakan buruk, biaya pengobatan meningkat dan gangguan keberlangsungan reproduksi. Untuk itu perlu dimiliki pengetahuan tentang pencegahan penyakit terutama penyakit yang lazim atau penyakit babi yang sering muncul di area peternakan. Tindakan pencegahan penyakit infeksi bertujuan untuk menghindarkan babi dari infeksi oleh agen penyakit virus, bakteri, jamur, dan parasiter melalui dua cara yaitu biosecurity (sanitasi) dan vaksinasi (Tarigan dkk., 1997). Pada tahun 2025 belum ditemukan sampel positif maupun hasil pengujian serologis yang seropositive dari sampel di BV Lampung.



1 JANUARI 2025



31 DESEMBER 2025

Classical Swine Fever

Dinas, Perti, Instansi Swasta & Perorangan - Darah - Uji Lengkap Classical Swine Fever (CSF)

Kota/Kabupaten	Kecamatan	Desa	Hewan	Jan	Feb	Mar	Apr	Mei	Jun	Jul	Aug	Sep	Okt	Nov	Des
PROVINSI KEP. BANGKA BELITUNG															
BANGKA	SUNGAI LIAT	REBO										0	30		
PROVINSI LAMPUNG															
KOTA METRO	METRO TIMUR	YOSODADI										0	32		
LAMPUNG SELATAN	CANDIPURO	TRIMOMUKTI							0	10					
LAMPUNG SELATAN	KETAPANG	KETAPANG		0	24	0	33	0	15						
LAMPUNG SELATAN	KETAPANG	SUMUR			0	8									
LAMPUNG SELATAN	KETAPANG	TRIDARMAYOGA			0	8	0	7				0	30		
LAMPUNG SELATAN	SIDOMULYO	SIDOWALUYO											0	30	
LAMPUNG TENGAH	BANDAR MATARAM	JATI DATAR MATARAM											0	1	
LAMPUNG TENGAH	BANDAR MATARAM	MATARAM JAYA											0	1	
LAMPUNG TENGAH	BANDAR MATARAM	SENDANG AGUNG MATARAM											0	1	
LAMPUNG TENGAH	BANDAR MATARAM	SRI WIJAYA											0	1	
LAMPUNG TENGAH	BANDAR MATARAM	SUMBER REJEKI											0	1	
LAMPUNG TENGAH	BANDAR MATARAM	TERBANGGI ILIR											0	1	
LAMPUNG TENGAH	BANDAR MATARAM	TERBANGGI MULYA											0	1	
LAMPUNG TENGAH	BANDAR MATARAM	UMAN AGUNG											0	1	
LAMPUNG TENGAH	BANDAR MATARAM	WAY TERUSAN SP 1											0	1	
LAMPUNG TENGAH	BANDAR MATARAM	WAY TERUSAN SP 2											0	1	
LAMPUNG TENGAH	BANDAR MATARAM	WAY TERUSAN SP 3											0	1	
LAMPUNG TENGAH	SEPUTIH BANYAK	SAKTI BUANA											0	1	
LAMPUNG TENGAH	SEPUTIH BANYAK	SANGGAR BUANA											0	1	
LAMPUNG TENGAH	SEPUTIH BANYAK	SARI BAKTI											0	1	
LAMPUNG TENGAH	SEPUTIH BANYAK	SETIA BAKTI											0	1	
LAMPUNG TENGAH	SEPUTIH BANYAK	SETIA BUMI											0	1	
LAMPUNG TENGAH	SEPUTIH BANYAK	SISWA BANGUN											0	1	
LAMPUNG TENGAH	SEPUTIH BANYAK	SRI BASUKI											0	1	
LAMPUNG TENGAH	SEPUTIH BANYAK	SUMBER BAHAGIA											0	1	
LAMPUNG TENGAH	SEPUTIH BANYAK	SUMBER BARU											0	1	
LAMPUNG TENGAH	SEPUTIH BANYAK	SWASTIKA BUANA		0	9	0	9		0	8			0	1	
LAMPUNG TENGAH	SEPUTIH BANYAK	TANJUNG HARAPAN											0	1	
LAMPUNG TENGAH	SEPUTIH MATARAM	BANJAR AGUNG MATARAM											0	1	
LAMPUNG TENGAH	SEPUTIH MATARAM	BUMI SETIA MATARAM											0	1	
LAMPUNG TENGAH	SEPUTIH MATARAM	DHARMA AGUNG MATARAM		0	12	0	18	0	6		0	12	0	18	
LAMPUNG TENGAH	SEPUTIH MATARAM	QURNIA MATARAM		0	10	0	25	0	30		0	25			
LAMPUNG TENGAH	SEPUTIH MATARAM	SUBING KARYA											0	1	
LAMPUNG TENGAH	SEPUTIH MATARAM	TRIMULYO MATARAM		0	25	0	20	0	8			0	30		
LAMPUNG TENGAH	SEPUTIH MATARAM	VARIA AGUNG		0	1								0	1	
LAMPUNG TENGAH	SEPUTIH MATARAM	WIRATA AGUNG MATARAM		0	1								0	1	
LAMPUNG TENGAH	SEPUTIH RAMAN	RAMA GUNAWAN		0	36	0	30	0	10						



1 JANUARI 2025



31 DESEMBER 2025

Classical Swine Fever

Dinas, Perti, Instansi Swasta & Perorangan - Darah - Uji Lengkap Classical Swine Fever (CSF)

Kota/Kabupaten	Kecamatan	Desa	Hewan	Jan	Feb	Mar	Apr	Mei	Jun	Jul	Aug	Sep	Okt	Nov	Des												
PROVINSI LAMPUNG																											
LAMPUNG TENGAH	SEPUTIH RAMAN	RAMA MURTI		0	8	0	8																				
LAMPUNG TENGAH	WAY SEPUTIH	SRI BAWONO											0	1													
LAMPUNG TENGAH	WAY SEPUTIH	SRI BUDAYA											0	1													
LAMPUNG TIMUR	BRAJA SELEBAH	BRAJA HARJOSARI										0	31														
LAMPUNG TIMUR	MARGATIGA	GEDUNG WANI				0	8																				
LAMPUNG TIMUR	RAMAN UTARA	REJO BINANGUN		0	19	0	6	0	6	0	6		0	33													
LAMPUNG TIMUR	SEKAMPUNG UDIK	GUNUNG PASIR JAYA				0	10																				
LAMPUNG TIMUR	SEKAMPUNG UDIK	SIDOREJO										0	16														
WAY KANAN	BANJIT	BALI SADAR UTARA										0	20														
WAY KANAN	BARADATU	BAKTI NEGARA										0	14														
WAY KANAN	PAKUAN RATU	KARANG AGUNG							0	11			0	21													
PROVINSI SUMATERA SELATAN																											
OKU TIMUR	BELITANG I	SERBAGUNA											0	10													
OKU TIMUR	BELITANG I	TEGAL REJO											0	20													
				0	145	0	165	0	100	0	8	0	12	0	64	0	6	0	0	0	203	0	144	0	0	0	0



TOTAL KASUS 2025

43

TOTAL SAMPEL MASUK

1589

PROVINSI

3

KABUPATEN

8



African Swine Fever

Sebaran per Kabupaten / Kota

POSITIF NEGATIF

Provinsi Kep. Bangka Belitung

Bangka	0	30
--------	---	----

Provinsi Lampung

Bandar Lampung	0	4
----------------	---	---

Kota Metro	0	33
------------	---	----

Lampung Selatan	7	488
-----------------	---	-----

Lampung Tengah	0	710
----------------	---	-----

Lampung Timur	26	201
---------------	----	-----

Way Kanan	7	61
-----------	---	----

Provinsi Sumatera Selatan

Ogan Komering Ulu Timur	3	19
-------------------------	---	----

43 **1546**

Sebaran per bulan 2025

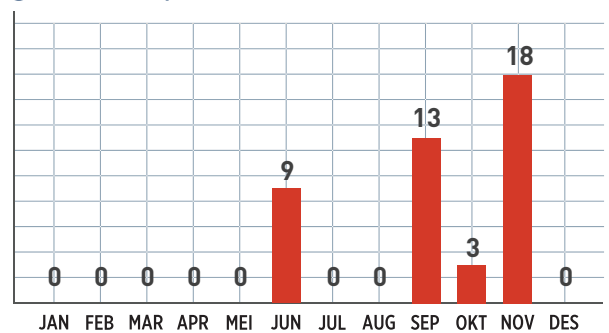

Information 2025

Pada tahun 2025, telah terdeteksi kasus positif Penyakit African Swine Fever (ASF) di beberapa wilayah, yaitu Provinsi Lampung, Sumatera Selatan, dan Bangka Belitung, dengan angka prevalensi sebesar $0,0271(0.0202 \pm 0.0363)$. Kondisi ini menunjukkan bahwa ASF masih menjadi ancaman serius bagi sektor peternakan babi dan memerlukan perhatian berkelanjutan. Sebagai upaya pengendalian, disarankan untuk memperkuat penerapan biosekuriti di tingkat peternakan, meningkatkan pengawasan lalu lintas ternak dan produk turunannya, serta melakukan deteksi dini melalui surveilans aktif dan pelaporan yang cepat. Selain itu, edukasi kepada peternak terkait praktik pemeliharaan yang aman dan respons cepat terhadap gejala klinis sangat penting untuk mencegah penyebaran yang lebih luas.



1 JANUARI 2025



31 DESEMBER 2025

African Swine Fever

Dinas, Perti, Instansi Swasta & Perorangan - Darah - Uji Lengkap African Swine Fever/ ASF (PCR)

Kota/Kabupaten	Kecamatan	Desa	Hewan	Jan	Feb	Mar	Apr	Mei	Jun	Jul	Aug	Sep	Okt	Nov	Des																
PROVINSI KEP. BANGKA BELITUNG																															
BANGKA	SUNGAI LIAT	REBO										0	30																		
PROVINSI LAMPUNG																															
BANDAR LAMPUNG	WAY HALIM	JAGABAYA I											0	4																	
KOTA METRO	METRO TIMUR	YOSODADI							0	1		0	1	0	30	0	1														
LAMPUNG SELATAN	CANDIPURO	TRIMOMUKTI							2	8																					
LAMPUNG SELATAN	KETAPANG	KETAPANG		0	24	0	33	0	22	0	21	0	15	0	27	0	27	0	9	0	39	0	45	0	36	0	30				
LAMPUNG SELATAN	KETAPANG	SUMUR				0	8																								
LAMPUNG SELATAN	KETAPANG	TRIDARMAYOGA				0	7	0	7		0	14	0	5	0	6	0	3	2	31	0	9	0	3	0	3	0	3			
LAMPUNG SELATAN	SIDOMULYO	SIDOMULYO												0	36																
LAMPUNG SELATAN	SIDOMULYO	SIDOWALUYO																						3	8	0	10				
LAMPUNG SELATAN	TANJUNG SARI	MALANG SARI																						0	2						
LAMPUNG TENGAH	SEPUTIH BANYAK	SWASTIKA BUANA		0	9	0	9	0	8																						
LAMPUNG TENGAH	SEPUTIH MATARAM	DHARMA AGUNG MATARAM		0	12	0	18	0	6	0	3	0	15	0	21	0	6	0	3	0	6	0	6	0	6	0	3				
LAMPUNG TENGAH	SEPUTIH MATARAM	QURNIA MATARAM		0	10	0	25	0	30	0	25									0	10						0	9			
LAMPUNG TENGAH	SEPUTIH MATARAM	TRIMULYO MATARAM		0	25	0	20	0	24	0	8	0	14	0	16	0	16	0	8	0	42	0	7	0	7	0	7	0	6		
LAMPUNG TENGAH	SEPUTIH MATARAM	VARIA AGUNG		0	1																										
LAMPUNG TENGAH	SEPUTIH MATARAM	WIRATA AGUNG MATARAM		0	1				0	2										0	31	0	2								
LAMPUNG TENGAH	SEPUTIH RAMAN	RAMA GUNAWAN		0	36	0	30	0	24	0	18	0	24	0	10	0	17	0	14	0	12	0	9	0	18	0	18				
LAMPUNG TENGAH	SEPUTIH RAMAN	RAMA MURTI		0	8	0	8																								
LAMPUNG TIMUR	BRAJA SELEBAH	BRAJA HARJOSARI																		0	31										
LAMPUNG TIMUR	MARGATIGA	GEDUNG WANI					0	8																							
LAMPUNG TIMUR	RAMAN UTARA	REJO BINANGUN		0	11	0	14	0	6	0	12	0	10	0	10	0	13	0	6	0	12	0	6	0	10	0	10	0	10		
LAMPUNG TIMUR	SEKAMPUNG UDIK	GUNUNG PASIR JAYA					0	10																				0	2		
LAMPUNG TIMUR	SEKAMPUNG UDIK	SIDOREJO																													
WAY KANAN	BANJIT	BALI SADAR UTARA																		0	20										
WAY KANAN	BARADATU	BAKTI NEGARA																		0	14							0	2		
WAY KANAN	PAKUAN RATU	KARANG AGUNG																										0	21		
PROVINSI SUMATERA SELATAN																															
OKU TIMUR	BELITANG I	SERBAGUNA																													
OKU TIMUR	BELITANG I	TEGAL REJO																													
OKU TIMUR	BELITANG JAYA	REJOSARI																											0	4	
OKU TIMUR	BELITANG JAYA	WINDU SARI																										0	3		
OKU TIMUR	SEMENDAWAI TIMUR	KARANG MENJANGAN																										0	4		
				0	137	0	172	0	145	0	87	0	94	9	102	0	85	0	44	13	307	3	180	18	95	0	98				



TOTAL KASUS 2025

31

TOTAL SAMPEL MASUK

521

PROVINSI

4

KABUPATEN

15



Jembrana Disease Virus

Sebaran per Kabupaten / Kota

POSITIF NEGATIF

Provinsi Bengkulu

Bengkulu	3	23
Rejang Lebong	0	15
Kepahiang	0	2
Kota Bengkulu	4	5
Mukomuko	10	7
Seluma	3	40

Provinsi Kep. Bangka Belitung

Belitung	0	3
Belitung Timur	0	7

Provinsi Lampung

Lampung Barat	0	6
Lampung Tengah	10	314
Tanggamus	0	2
Tulang Bawang	0	27

Provinsi Sumatera Selatan

Banyu Asin	0	1
Palembang	0	37
Musi Rawas Utara	1	1
TOTAL	31	490

Sebaran per bulan 2025

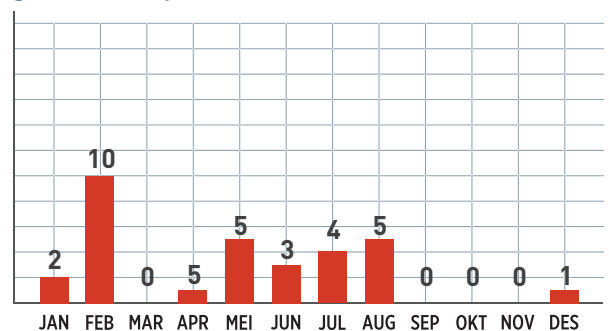

Information 2025

Penyakit Jembrana adalah penyakit berbahaya yang menyerang sapi bali. Penyakit ini disebabkan oleh Lenti Virus yang termasuk dalam kelompok Retrovirus dari subfamili Lentivirinae yang menyebabkan menurunnya sistem kekebalan tubuh. Penularan secara mekanis terjadi melalui vektor penghisap darah, seperti lalat *Tabanus rubidus*. Pada tahun 2025 terdapat 6 kasus konfirmasi positif di wilayah kerja BV Lampung dengan proporsi 0.0279 untuk Propinsi Lampung, 0.1786 untuk propinsi Bengkulu dan 0.0250 untuk propinsi Sumatera Selatan.



1 JANUARI 2025



31 DESEMBER 2025

Jembrana Disease Virus

Dinas, Perti, Instansi Swasta & Perorangan - Buffycoat - Uji Lengkap Jembrana Disease Virus (JDV)

Kota/Kabupaten	Kecamatan	Desa	Hewan	Jan	Feb	Mar	Apr	Mei	Jun	Jul	Aug	Sep	Okt	Nov	Des										
PROVINSI BENGKULU																									
BENGKULU SELATAN	BUNGA MAS	PADANG JAWI							2	7															
BENGKULU SELATAN	MANNA	KAYU KUNYIT							1	8															
BENGKULU SELATAN	PINORAYA	TALANG PADANG							0	8															
BENGKULU UTARA	LAIS	KALBANG												0	15										
KEPAHIANG	KEPAHIANG	KP PENSIUNAN				0	2																		
BENGKULU	KAMPUNG MELAYU	TELUK SEPANG		1	3																				
BENGKULU	MUARA BANGKA HULU	PEMATANG GUBERNUR						3	2																
MUKOMUKO	MUKOMUKO	BANDAR RATU			5	3																			
MUKOMUKO	MUKOMUKO	KOTO JAYA			1	1																			
MUKOMUKO	MUKOMUKO	PONDOK BATU			2	1																			
MUKOMUKO	MUKOMUKO	SELAGAN JAYA			1	1																			
MUKOMUKO	MUKOMUKO	UJUNG PADANG			1	1																			
SELUMA	ILIR TALO	MEKAR SARI		1	0																				
SELUMA	SUKARAJA	JENGGALU						0	9																
SELUMA	SUKARAJA	PADANG PELAWI						2	18																
SELUMA	SUKARAJA	SUMBER ARUM						0	13																
PROVINSI KEP. BANGKA BELITUNG																									
BELITUNG	MEMBALONG	MENTIGI			0	3																			
BELITUNG TIMUR	MANGGAR	PADANG								0	7														
PROVINSI LAMPUNG																									
LAMPUNG BARAT	WAY TENONG	KARANG AGUNG		0	3	0	3																		
LAMPUNG TENGAH	PADANG RATU	KARANG SARI								3	1														
LAMPUNG TENGAH	PUTRA RUMBIA	JOHARAN					0	2																	
LAMPUNG TENGAH	RUMBIA	BINAKARYA PUTRA												0	2										
LAMPUNG TENGAH	SEPUTIH AGUNG	BUMI KENCANA												0	3										
LAMPUNG TENGAH	SEPUTIH MATARAM	BUMI SETIA MATARAM				0	1	0	4	0	4	0	4	0	2	0	3								
LAMPUNG TENGAH	SEPUTIH MATARAM	UTAMA JAYA MATARAM		0	4	0	15	0	8	0	4	0	4	0	4	0	6	0	4						
LAMPUNG TENGAH	SEPUTIH MATARAM	VARIA AGUNG		0	15	0	11	0	19	1	52	0	22	1	1	4	9	0	3	0	3	0	9	1	26
LAMPUNG TENGAH	SEPUTIH MATARAM	VARIA AGUNG					0	4																	
LAMPUNG TENGAH	TERBANGGI BESAR	ADI JAYA						0	10						0	5									
LAMPUNG TENGAH	TERBANGGI BESAR	KARANG ENDAH		0	8	0	2	0	2	0	10	0	12	0	4										
LAMPUNG TENGAH	TERBANGGI BESAR	PONCOWATI				0	8																		
TANGGAMUS	PULAU PANGGUNG	WAY ILAHAN		0	2																				
TULANG BAWANG	BANJAR BARU	PANCA MULYA						0	27																
PROVINSI SUMATERA SELATAN																									
BANYU ASIN	SEMBAWA	LALANG SEMBAWA											0	1											
PALEMBANG	KEMUNING	TALANG AMAN												0	7										
PALEMBANG	SEMATANG BORANG	SUKA MULYA			0	4																			
PALEMBANG	SUKARAMI	SUKA BANGUN										0	15	0	11										



TOTAL KASUS 2025	TOTAL SAMPEL MASUK	PROVINSI	KABUPATEN
0	270	3	8



Lumpy Skin Disease

Sebaran per Kabupaten / Kota

POSITIF NEGATIF

Provinsi Bengkulu		
Bengkulu Selatan	0	35
Seluma	0	42
Provinsi Lampung		
Metro	0	2
Lampung Tengah	0	25
Lampung Utara	0	41
Mesuji	0	42
Mesuji	0	41
Provinsi Sumatera Selatan		
Ogan Ilir	0	42
	0	270

Sebaran per bulan 2025

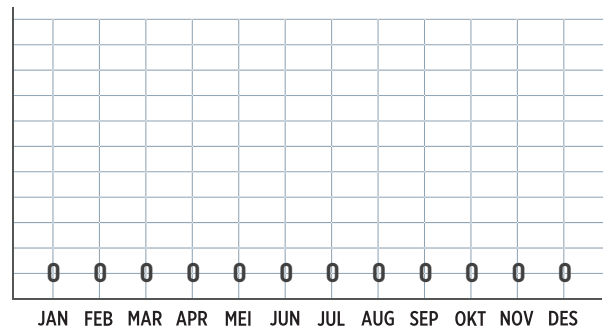

Information 2025

Lumpy Skin Disease (LSD) adalah penyakit kulit infeksius yang disebabkan oleh Lumpy Skin Disease Virus (LSDV) dari genus Capripoxvirus dan famili Poxviridae. Virus ini umumnya menyerang hewan sapi dan kerbau. Di Indonesia LSD pertama kali masuk tahun 2022 di propinsi Riau. Pencegahan secara spesifik dilakukan dengan vaksinasi. Tanda klinis utama LSD adalah lesi kulit berupa nodul berukuran 1-7 cm yang biasanya ditemukan pada daerah leher, kepala, kaki, ekor dan ambing. Pada tahun 2025 tidak ditemukan hasil uji positif LSD.



1 JANUARI 2025



31 DESEMBER 2025

Lumpy Skin Disease

Dinas, Perti, Instansi Swasta & Perorangan - Swab - Uji Lengkap Lumpy Skin Disease (LSD)

Kota/Kabupaten	Kecamatan	Desa	Hewan	Jan	Feb	Mar	Apr	Mei	Jun	Jul	Aug	Sep	Okt	Nov	Des												
PROVINSI BENGKULU																											
BENGKULU SELATAN	BUNGA MAS	PADANG JAWI							0	12																	
BENGKULU SELATAN	MANNA	KAYU KUNYIT							0	2																	
BENGKULU SELATAN	MANNA	KAYU KUNYIT							0	12																	
BENGKULU SELATAN	PINORAYA	TALANG PADANG							0	9																	
SELUMA	SUKARAJA	JENGGALU						0	9																		
SELUMA	SUKARAJA	PADANG PELAWI						0	20																		
SELUMA	SUKARAJA	SUMBER ARUM						0	13																		
PROVINSI LAMPUNG																											
KOTA METRO	METRO UTARA	KARANG REJO						0	2																		
LAMPUNG TENGAH	TERBANGGI BESAR	PONCOWATI				0	25																				
LAMPUNG UTARA	ABUNG SURAKARTA	TATA KARYA						0	41																		
MESUJI	SIMPANG PEMATANG	REJO BINANGUN							0	17																	
MESUJI	SIMPANG PEMATANG	SIMPANG PEMATANG							0	25																	
WAY KANAN	NEGERI BESAR	BIMA SAKTI						0	32																		
WAY KANAN	NEGERI BESAR	SRI BASUKI						0	29																		
PROVINSI LAMPUNG																											
OGAN ILIR	RANTAU ALAI	MEKAR SARI									0	12															
OGAN ILIR	RANTAU ALAI	SANDING MARGA									0	6															
OGAN ILIR	RANTAU ALAI	SUKA NANTI BARU									0	11															
OGAN ILIR	RANTAU ALAI	TANJUNG MAS									0	10															
OGAN ILIR	TANJUNG RAJA	TALANG BALAI BARU									0	3															
				0	0	0	0	0	25	0	0	0	146	0	77	0	0	0	42	0	0	0	0	0	0	0	0



TOTAL KASUS 2025

9

TOTAL SAMPEL MASUK

22

PROVINSI

3

KABUPATEN

10



Rabies FAT

Sebaran per Kabupaten / Kota

POSITIF NEGATIF

Provinsi	Positif	Negatif
Provinsi Kep. Bangka Belitung		
Bangka Selatan	0	3
Provinsi Lampung		
Bandar Lampung	0	3
Metro	0	2
Lampung Timur	0	1
Lampung Utara	0	1
Provinsi Sumatera Selatan		
Empat Lawang	2	0
Prabumulih	1	1
Lahat	1	1
Muara Enim	0	1
Penukal Abab Pematang Ilir	5	0
TOTAL	9	13

Sebaran per bulan 2025

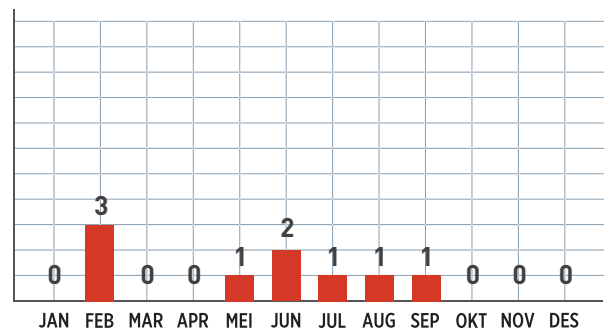

Information 2025

Uji Fluorescent Antibody Test (FAT) pada rabies merupakan metode diagnostik langsung yang digunakan untuk mendeteksi antigen virus rabies pada jaringan otak hewan. Prinsip uji ini menggunakan antibodi spesifik yang telah dilabeli zat fluoresen untuk mengikat antigen virus, sehingga dapat diamati sebagai pendaran (fluoresensi) di bawah mikroskop fluoresen. Hasil uji dinyatakan sebagai positif apabila terlihat fluoresensi spesifik, yang menunjukkan adanya infeksi virus rabies, dan negatif apabila tidak ditemukan fluoresensi. Uji FAT merupakan metode standar emas (gold standard) untuk diagnosis rabies karena memiliki sensitivitas dan spesifisitas yang tinggi, serta sangat penting dalam konfirmasi kasus dan pengendalian penyakit rabies. Proporsi positif di provinsi Sumatera Selatan sebesar 0.75.



1 JANUARI 2025



31 DESEMBER 2025

Rabies FAT

Dinas, Perti, Instansi Swasta & Perorangan - Otak - Uji Lengkap Rabies FAT

Kota/Kabupaten	Kecamatan	Desa	Hewan	Jan	Feb	Mar	Apr	Mei	Jun	Jul	Aug	Sep	Okt	Nov	Des												
PROVINSI KEP. BANGKA BELITUNG																											
BANGKA SELATAN	SIMPANG RIMBA	RAJIK			0	3																					
PROVINSI LAMPUNG																											
BANDAR LAMPUNG	TELUK BETUNG BARAT	BAKUNG							0	1																	
BANDAR LAMPUNG	RAJABASA	RAJABASA								0	1																
BANDAR LAMPUNG	LANGKAPURA	BILABONG JAYA												0	1												
METRO	METRO BARAT	GANJAR ASRI												0	1												
METRO	METRO BARAT	MULYOJATI				0	1																				
LAMPUNG TIMUR	METRO KIBANG	MARGA JAYA			0	1																					
LAMPUNG UTARA	SUNGKAI UTARA	NEGERI RATU				0	1																				
PROVINSI SUMATERA SELATAN																											
EMPAT LAWANG	TALANG PADANG	PS TALANG PADANG			1	0																					
EMPAT LAWANG	TEBING TINGGI	AUR GADING										1	0														
KOTA PRABUMULIH	PRABUMULIH BARAT	PRABUMULIH			0	1																					
KOTA PRABUMULIH	CAMBAI	MUARA SUNGAI									1	0															
LAHAT	JARAI	SUKANANTI						0	1																		
LAHAT	LAHAT	PAGAR AGUNG							1	0																	
MUARA ENIM	MUARA ENIM	PASAR III												0	1												
PENUNGGAL ABAB PEMATANG ILIR	PENUNGGAL	BABAT			1	0																					
PENUNGGAL ABAB PEMATANG ILIR	TALANG UBI	SUANGAI BAUNG			1	0																					
PENUNGGAL ABAB PEMATANG ILIR	TALANG UBI	TALANG UBI BARAT						1	0																		
PENUNGGAL ABAB PEMATANG ILIR	TALANG UBI	SUNGAI							1	0																	
PENUNGGAL ABAB PEMATANG ILIR	TANAH ABANG	RAJA								1	0																
				0	0	3	2	0	2	0	0	1	1	2	0	1	0	1	0	1	0	0	2	0	1	0	0



TOTAL KASUS 2025	TOTAL SAMPEL MASUK	PROVINSI	KABUPATEN
0	288	1	6



PPR PCR

Sebaran per Kabupaten / Kota

POSITIF NEGATIF

Provinsi Lampung		
Lampung Barat	0	42
Lampung Selatan	0	43
Lampung Tengah	0	42
Metro	0	60
Pringsewu	0	62
Tanggamus	0	39
	0	288

Sebaran per bulan 2025

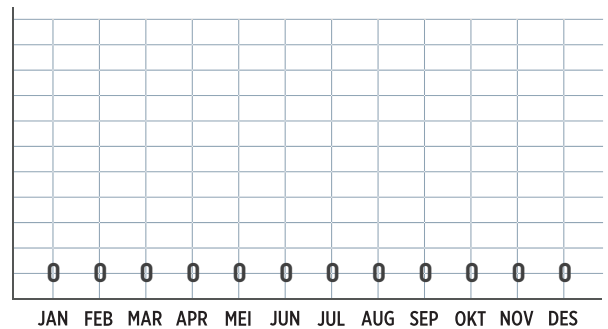

Information 2025

Peste des Petits Ruminants (PPR) juga dipantau melalui deteksi materi genetik virus untuk memastikan keberadaan agen penyakit. Pengujian ini dilakukan menggunakan metode PPR PCR pada berbagai sampel yang masuk. Pada tahun 2025, tidak ditemukan kasus konfirmasi positif (0 kasus) dari total 288 sampel yang diperiksa di wilayah kerja BV Lampung.



1 JANUARI 2025



31 DESEMBER 2025

PPR PCR

Dinas, Perti, Instansi Swasta & Perorangan - Uji Lengkap PPR PCR

Kota/Kabupaten	Kecamatan	Desa	Hewan	Jan	Feb	Mar	Apr	Mei	Jun	Jul	Aug	Sep	Okt	Nov	Des								
PROVINSI LAMPUNG																							
LAMPUNG BARAT	BALIK BUKIT	WAY MENGAKU						0	42														
LAMPUNG SELATAN	PALAS	BUMI ASRI											0	1									
LAMPUNG SELATAN	PALAS	BUMI ASRI											0	2									
LAMPUNG SELATAN	SIDOMULYO	BANJARSURI						0	40														
LAMPUNG TENGAH	BANDAR MATARAM	SRI WIJAYA							0	42													
METRO	METRO PUSAT	HADIMULYO TIMUR						0	6														
METRO	METRO PUSAT	HADIMULYO TIMUR						0	30														
METRO	METRO PUSAT	YOSOMULYO						0	21														
METRO	METRO TIMUR	YOSODADI						0	3														
PRINGSEWU	GADING REJO	GADING REJO						0	21														
PRINGSEWU	GADING REJO	GADING REJO						0	21														
PRINGSEWU	PRINGSEWU	PRINGSEWU UTARA						0	9														
PRINGSEWU	PRINGSEWU	PRINGSEWU UTARA						0	11														
TANGGAMUS	AIR NANINGAN	SINAR JAWA						0	39														
				0	0	0	0	0	0	243	0	42	0	0	0	0	0	0	3	0	0	0	0



TOTAL KASUS 2025

30

TOTAL SAMPEL MASUK

566

PROVINSI

4

KABUPATEN

20



Avian Influenza PCR

Sebaran per Kabupaten / Kota

POSITIF NEGATIF

Provinsi	Kabupaten/Kota	Positif	Negatif	
Provinsi Bengkulu	Bengkulu Utara	0	24	
	Bengkulu	11	30	
	Total	11	54	
Provinsi Kep. Bangka Belitung	Belitung	0	3	
Provinsi Lampung	Bandar Lampung	4	56	
	Metro	8	3	
	Lampung Selatan	0	69	
	Lampung Tengah	0	14	
	Lampung Timur	0	65	
	Lampung Utara	5	39	
	Mesuji	0	2	
	Pesawaran	0	25	
	Tanggamus	0	6	
	Tulang Bawang	0	1	
	Provinsi Sumatera Selatan	Banyu Asin	0	52
		Lubuk Linggau	0	40
		Prabumulih	0	6
Palembang		0	2	
Muara Enim		1	59	
Ogan Ilir		0	35	
Ogan Komering Ulu Timur		1	5	
Total	30	536		

Sebaran per bulan 2025

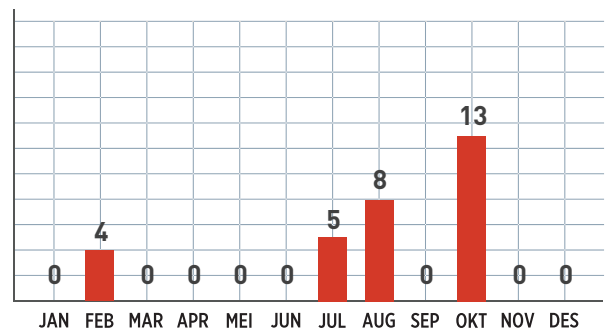

Information 2025

Avian Influenza (AI) atau flu burung pada unggas adalah penyakit viral yang sangat menular dan dapat menimbulkan kerugian ekonomi besar akibat kematian ternak yang tinggi. Pengujian penyakit ini dilakukan untuk mendeteksi materi genetik virus melalui metode AI PCR. Pada tahun 2025, ditemukan sebanyak 30 kasus konfirmasi positif di wilayah kerja Balai Veteriner Lampung, dengan sebaran kasus di Provinsi Lampung (17 kasus), Bengkulu (11 kasus), dan Sumatera Selatan (2 kasus).



1 JANUARI 2025



31 DESEMBER 2025

Avian Influenza PCR

Dinas, Perti, Instansi Swasta & Perorangan - Uji Lengkap AI PCR

Kota/Kabupaten	Kecamatan	Desa	Hewan	Jan	Feb	Mar	Apr	Mei	Jun	Jul	Aug	Sep	Okt	Nov	Des	
PROVINSI BENGKULU																
BENGKULU UTARA	PADANG JAYA	MARGA SAKTI										0	16			
BENGKULU UTARA	PADANG JAYA	PADANG JAYA										0	8			
BENGKULU	KAMPUNG MELAYU	KANDANG MAS											0	4		
BENGKULU	MUARA BANGKA HULU	BENTIRING											0	4		
BENGKULU	RATU SAMBAN	BELAKANG PONDOK											6	11		
BENGKULU	SINGARAN PATI	PANORAMA											5	11		
PROVINSI KEP. BANGKA BELITUNG																
BELITUNG	TANJUNG PANDAN	AIR SAGA													0	3
PROVINSI LAMPUNG																
BANDAR LAMPUNG	KEMILING	BERINGIN RAYA													0	1
BANDAR LAMPUNG	LABUHAN RATU	LABUHAN RATU RAYA										0	17	0	37	
BANDAR LAMPUNG	RAJABASA	RAJABASA												0	1	
BANDAR LAMPUNG	TANJUNG SENANG	TANJUNG SENANG			4	0										
METRO	METRO PUSAT	HADIMULYO TIMUR				0	1				4	0				
METRO	METRO UTARA	PURWO SARI												0	2	
METRO	METRO PUSAT	YOSOMULYO									2	0				
METRO	METRO PUSAT	YOSOMULYO									2	0				
LAMPUNG SELATAN	CANDIPURO	TRIMOMUKTI							0	2						
LAMPUNG SELATAN	KATIBUNG	PARDASUKA										0	2	0	2	
LAMPUNG SELATAN	KATIBUNG	SUKAJAYA										0	5		0	3
LAMPUNG SELATAN	MERBAU MATARAM	TALANG JAWA												0	3	
LAMPUNG SELATAN	NATAR	KRAWANG SARI													0	2
LAMPUNG SELATAN	NATAR	RULUNG RAYA										0	3		0	3
LAMPUNG SELATAN	PENENGAHAN	PENENGAHAN											0	5		
LAMPUNG SELATAN	SIDOMULYO	BANDAR DALAM												0	6	
LAMPUNG SELATAN	SIDOMULYO	SUKAMAJU									0	5		0	5	
LAMPUNG SELATAN	SIDOMULYO	TALANG BARU										0	5	0	5	
LAMPUNG SELATAN	TANJUNG BINTANG	REJO MULYO										0	6	0	7	
LAMPUNG TENGAH	BEKRI	BINJAI AGUNG										0	2	0	2	
LAMPUNG TENGAH	BUMI RATU NUBAN	SUKAJAWA											0	5	0	1
LAMPUNG TENGAH	PUNGGUR	NUNGGAL REJO												0	2	
LAMPUNG TENGAH	TERBANGGI BESAR	TERBANGGI BESAR									0	2				
LAMPUNG TIMUR	METRO KIBANG	KIBANG						0	9							
LAMPUNG TIMUR	METRO KIBANG	MARGA SARI										0	1	0	1	
LAMPUNG TIMUR	PEKALONGAN	GANTI WARNO						0	12	0	9					
LAMPUNG TIMUR	PEKALONGAN	GONDANG REJO													0	2
LAMPUNG TIMUR	PEKALONGAN	JOJOG								0	9			0	2	
LAMPUNG TIMUR	PURBOLINGGO	TAMBAH LUHUR										0	2			
LAMPUNG TIMUR	PURBOLINGGO	TAMBAH LUHUR										0	2			



1 JANUARI 2025



31 DESEMBER 2025

Avian Influenza PCR

Dinas, Perti, Instansi Swasta & Perorangan - Uji Lengkap AI PCR

Kota/Kabupaten	Kecamatan	Desa	Hewan	Jan	Feb	Mar	Apr	Mei	Jun	Jul	Aug	Sep	Okt	Nov	Des
PROVINSI LAMPUNG															
LAMPUNG TIMUR	PURBOLINGGO	TANJUNG INTEN												0	2
LAMPUNG TIMUR	RAMAN UTARA	RUKTI SEDIYO							0	9					
LAMPUNG TIMUR	SEKAMPUNG UDIK	GUNUNG SUGIH BESAR									0	5			
LAMPUNG UTARA	ABUNG TIMUR	BUMI JAYA							2	0					
LAMPUNG UTARA	BLAMBANGAN PAGAR	BURING KENCANA									0	5	0	5	0
LAMPUNG UTARA	HULU SINGKAI	GEDUNG MAKRIPAT							3	0					
LAMPUNG UTARA	KOTABUMI UTARA	MADUKORO							0	12					
LAMPUNG UTARA	KOTABUMI UTARA	WONOMARTO							0	12					
MESUJI	TANJUNG RAYA	HARAPAN MUKTI												0	2
PESAWARAN	GEDONG TATAAN	NEGERI SAKTI										0	4		
PESAWARAN	TEGINENENG	BATANG HARI OGAN										0	1		
PESAWARAN	TEGINENENG	BUMIAGUNG						0	2	0	2	0	3	0	1
PESAWARAN	TEGINENENG	GEDUNG GUMANTI													0
PESAWARAN	TEGINENENG	KOTA AGUNG									0	5			
TANGGAMUS	GISTING	CAMPANG											0	6	
TULANG BAWANG	PENAWAR TAMA	TRI TUNGGAL JAYA													0
PROVINSI SUMATERA SELATAN															
BANYU ASIN	MUARA ENIM	SUKAJADI									0	4			
BANYU ASIN	MUARA ENIM	SUNGAI RENGIT									0	13			
BANYU ASIN	SEMBAWA	AIR BATU									0	6			
BANYU ASIN	SEMBAWA	SUKAMORO									0	6			
BANYU ASIN	SEMBAWA	SUNGAI RENGIT									0	13			
BANYU ASIN	SEMBAWA	LALANG SEMBAWA									0	10			
LUBUKLINGGAU	LUBUK LINGGAU BARAT II	PASAR PERMIRI									0	12			
LUBUKLINGGAU	LUBUK LINGGAU SELATAN II	MONENG SEPATI									0	14			
LUBUKLINGGAU	LUBUK LINGGAU UTARA II	PASAR SATELIT									0	14			
PRABUMULIH	PRABUMULIH UTARA	MANGGA BESAR											0	6	
PALEMBANG	SAKO	SAKO												0	1
PALEMBANG	SAKO	SAKO												0	1
MUARA ENIM	GELUMBANG	GELUMBANG										0	2		0
MUARA ENIM	GELUMBANG	SEGAYAM													0
MUARA ENIM	GELUMBANG	SUKA MENANG								0	1				0
MUARA ENIM	GUNUNG MEGANG	PENANG JAYA											0	2	
MUARA ENIM	GUNUNG MEGANG	KAYU ARA SAKTI											1	1	0
MUARA ENIM	KELEKAR	MENANTI										0	2	0	1
MUARA ENIM	KELEKAR	SUBAN BARU										0	2		0
MUARA ENIM	LAWANG KIDUL	TEGAL REJO									0	14			
MUARA ENIM	LAWANG KIDUL	TEGAL REJO									0	1			
MUARA ENIM	MUARA ENIM	AIR LINTANG											0	2	



1 JANUARI 2025



31 DESEMBER 2025

Avian Influenza PCR

Dinas, Perti, Instansi Swasta & Perorangan - Uji Lengkap AI PCR

Kota/Kabupaten	Kecamatan	Desa	Hewan	Jan	Feb	Mar	Apr	Mei	Jun	Jul	Aug	Sep	Okt	Nov	Des												
PROVINSI SUMATERA SELATAN																											
MUARA ENIM	MUARA ENIM	LUBUK EMPELAS											0	2													
MUARA ENIM	MUARA ENIM	MUARA ENIM									0	14															
MUARA ENIM	MUARA ENIM	MUARA ENIM									0	1															
MUARA ENIM	MUARA ENIM	MUARA HARAPAN											0	2													
OGAN ILIR	INDRALAYA UTARA	PAYAKABUNG						0	2	0	2	0	3	0	2	0	4	0	2								
OGAN ILIR	INDRALAYA UTARA	SUKAMULYA									0	3						0	3								
OGAN ILIR	PAYARAMAN	LUBUK BANDUNG																	0	10							
OGAN ILIR	RANTAU ALAI	MEKAR SARI										0	2			0	2										
OKU TIMUR	BELITANG III	SUKANEGARA												1	5												
				0	0	4	0	0	1	0	0	0	25	0	2	5	55	8	148	0	88	13	114	0	57	0	47



TOTAL KASUS 2025

58

TOTAL SAMPEL MASUK

582

PROVINSI

4

KABUPATEN

16



Newcastle Disease PCR

Sebaran per Kabupaten / Kota

POSITIF NEGATIF

Provinsi Bengkulu

Bengkulu Utara	0	24
Bengkulu	9	20

Provinsi Kep. Bangka Belitung

Belitung	0	3
----------	---	---

Provinsi Lampung

Bandar Lampung	17	71
Metro	10	35
Lampung Selatan	0	46
Lampung Tengah	0	13
Lampung Timur	2	71
Lampung Utara	0	24
Pesawaran	0	23
Tanggamus	0	12
Tulang Bawang	0	1

Provinsi Sumatera Selatan

Banyu Asin	0	88
Lubuk Linggau	2	38
Prabumulih	8	25
Muara Enim	10	30

58 524

Sebaran per bulan 2025

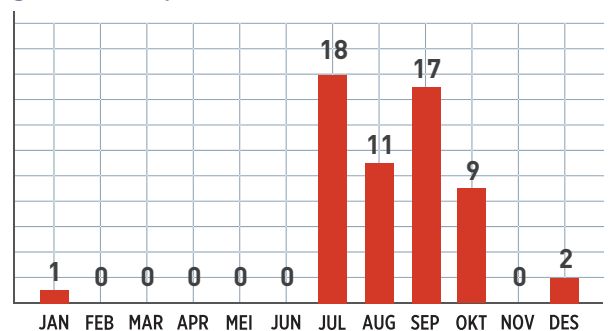

Information 2025

Newcastle Disease (ND) atau tetelo merupakan penyakit viral yang menyerang berbagai jenis unggas dengan tingkat penularan yang sangat cepat. Pengujian untuk mendeteksi keberadaan virus aktif dilakukan dengan metode ND PCR. Berdasarkan data tahun 2025, tercatat sebanyak 58 kasus konfirmasi positif di wilayah kerja Balai Veteriner Lampung, yang tersebar di Provinsi Lampung (29 kasus), Sumatera Selatan (20 kasus), dan Bengkulu (9 kasus).



1 JANUARI 2025



31 DESEMBER 2025

Newcastle Disease PCR

Dinas, Perti, Instansi Swasta & Perorangan - Uji Lengkap ND PCR

Kota/Kabupaten	Kecamatan	Desa	Hewan	Jan	Feb	Mar	Apr	Mei	Jun	Jul	Aug	Sep	Okt	Nov	Des		
PROVINSI BENGKULU																	
BENGKULU UTARA	PADANG JAYA	MARGA SAKTI										0	16				
BENGKULU UTARA	PADANG JAYA	PADANG JAYA										0	8				
BENGKULU	KAMPUNG MELAYU	KANDANG MAS											0	4			
BENGKULU	MUARA BANGKA HULU	BENTIRING											0	4			
BENGKULU	RATU SAMBAN	BELAKANG PONDOK											3	8			
BENGKULU	SINGARAN PATI	PANORAMA											6	4			
PROVINSI KEP. BANGKA BELITUNG																	
BELITUNG	TANJUNG PANDAN	AIR SAGA													0	3	
PROVINSI LAMPUNG																	
BANDAR LAMPUNG	LABUHAN RATU	LABUHAN RATU RAYA						0	33			17	0	0	37		
BANDAR LAMPUNG	RAJABASA	RAJABASA		0	1												
METRO	METRO PUSAT	HADIMULYO TIMUR			0	1											
METRO	METRO PUSAT	IMOPURO								3	4						
METRO	METRO PUSAT	IMOPURO								1	2						
METRO	METRO PUSAT	IMOPURO								0	1						
METRO	METRO PUSAT	METRO			0	15											
METRO	METRO PUSAT	YOSOMULYO									1	0					
METRO	METRO SELATAN	MARGO REJO								4	8						
METRO	METRO TIMUR	TEJOAGUNG								1	4						
LAMPUNG SELATAN	CANDIPURO	BUMI JAYA		0	1												
LAMPUNG SELATAN	CANDIPURO	TRIMOMUKTI							0	6							
LAMPUNG SELATAN	JATI AGUNG	JATIMULYO						0	6								
LAMPUNG SELATAN	KATIBUNG	PARDASUKA						0	12								
LAMPUNG SELATAN	NATAR	NATAR			0	1											
LAMPUNG SELATAN	NATAR	KRAWANG SARI						0	18								
LAMPUNG SELATAN	SIDOMULYO	BANDAR DALAM												0	1	0	5
LAMPUNG TENGAH	BEKRI	BINJAI AGUNG						0	12								
LAMPUNG TENGAH	SEPUTIH RAMAN	RAMA GUNAWAN						0	1								
LAMPUNG TIMUR	BATANGHARI	REJO AGUNG		1	0												
LAMPUNG TIMUR	METRO KIBANG	KIBANG						0	9								
LAMPUNG TIMUR	PEKALONGAN	GANTI WARNO						0	12	0	9						
LAMPUNG TIMUR	PEKALONGAN	JOJOG								1	8						
LAMPUNG TIMUR	RAMAN UTARA	RUKTI SEDIYO								0	9						
LAMPUNG TIMUR	SEKAMPUNG UDIK	PUGUNG RAHARJO								0	15						
LAMPUNG TIMUR	SEKAMPUNG UDIK	GUNUNG SUGIH BESAR								0	9						
LAMPUNG UTARA	KOTABUMI UTARA	MADUKORO								0	12						
LAMPUNG UTARA	KOTABUMI UTARA	WONOMARTO								0	12						
PESAWARAN	GEDONG TATAAN	SUKADADI						0	12								
PESAWARAN	GEDONG TATAAN	KUTOARJO						0	6								



1 JANUARI 2025



31 DESEMBER 2025

Newcastle Disease PCR

Dinas, Perti, Instansi Swasta & Perorangan - Uji Lengkap ND PCR

Kota/Kabupaten	Kecamatan	Desa	Hewan	Jan	Feb	Mar	Apr	Mei	Jun	Jul	Aug	Sep	Okt	Nov	Des												
PROVINSI LAMPUNG																											
PESAWARAN	TEGINENENG	BUMIAGUNG						0	5																		
TANGGAMUS	GISTING	CAMPANG						0	6				0	6													
TULANG BAWANG	PENAWAR TAMA	TRI TUNGGAL JAYA													0	1											
PROVINSI SUMATERA SELATAN																											
BANYU ASIN	MUARA ENIM	AIR BATU									0	6															
BANYU ASIN	MUARA ENIM	SUKAJADI									0	4															
BANYU ASIN	MUARA ENIM	SUKAMORO									0	6															
BANYU ASIN	MUARA ENIM	SUNGAI RENGIT									0	26															
BANYU ASIN	SEMBAWA	AIR BATU							0	10																	
BANYU ASIN	SEMBAWA	PULAU HARAPAN							0	18																	
BANYU ASIN	SEMBAWA	SAKOMAKMUR							0	8																	
BANYU ASIN	SEMBAWA	SUNGAI RENGIT							0	10																	
LUBUKLINGGAU	L. LINGGAU BARAT II	PASAR PERMIRI									0	12															
LUBUKLINGGAU	L. LINGGAU SELATAN II	MONENG SEPATI									1	13															
LUBUKLINGGAU	L. LINGGAU UTARA II	PASAR SATELIT									1	13															
PRABUMULIH	PRABUMULIH TIMUR	GUNUNG IBUL							3	6																	
PRABUMULIH	PRABUMULIH UTARA	MANGGA BESAR							4	6																	
PRABUMULIH	PRABUMULIH TIMUR	TUGU KECIL							1	13																	
MUARA ENIM	GELUMBANG	GELUMBANG													0	2											
MUARA ENIM	GELUMBANG	SEGAYAM													1	1											
MUARA ENIM	GELUMBANG	SUKA MENANG													1	3											
MUARA ENIM	KELEKAR	MENANTI					0	2																			
MUARA ENIM	LAWANG KIDUL	TEGAL REJO									2	12															
MUARA ENIM	LAWANG KIDUL	TEGAL REJO									0	1															
MUARA ENIM	MUARA ENIM	MUARA ENIM									6	8															
MUARA ENIM	MUARA ENIM	MUARA ENIM									0	1															
				1	2	0	17	0	0	0	2	0	132	0	6	18	164	11	102	17	24	9	63	0	1	2	15

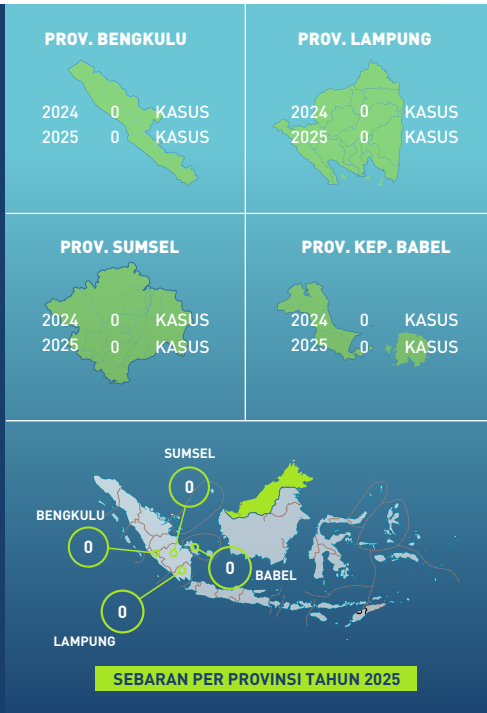

TOTAL KASUS 2025

107

TOTAL SAMPEL MASUK

2155

PROVINSI

4

KABUPATEN

28



PMK PCR

Sebaran per Kabupaten / Kota

POSITIF + NEGATIF -

Provinsi Bengkulu

Bengkulu Selatan	3	37
Bengkulu Tengah	0	1
Bengkulu	4	1
Mukomuko	0	40
Rejang Lebong	2	12
Seluma	8	2

Provinsi Kep. Bangka Belitung

Bangka	3	13
Bangka Selatan	4	0

Provinsi Lampung

Metro	0	3
Lampung Barat	0	5
Lampung Selatan	10	74
Lampung Tengah	21	1334
Lampung Timur	3	54
Lampung Utara	0	18
Mesuji	0	42
Tanggamus	0	8
Tulang Bawang Barat	0	187

Provinsi Sumatera Selatan

Banyuasin	1	95
Empat Lawang	18	0
Lahat	5	0

Sebaran per bulan 2025

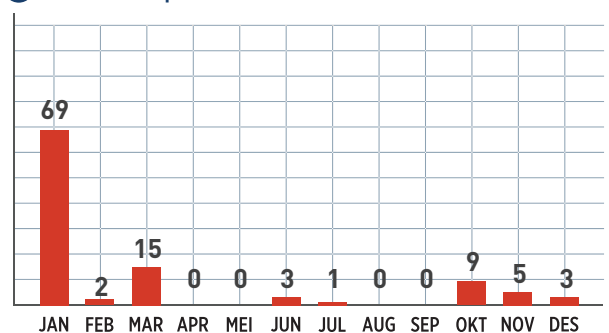

Information 2025

Untuk mengonfirmasi keberadaan sirkulasi virus PMK secara aktif pada ternak, dilakukan pengujian materi genetik dengan metode PMK PCR. Berdasarkan data pengujian tahun 2025, dari total 2.155 sampel yang diperiksa, ditemukan 107 kasus konfirmasi positif, di mana seluruh kasus tersebut ditemukan di wilayah Provinsi Lampung.



TOTAL KASUS 2025

107

TOTAL SAMPEL MASUK

2155

PROVINSI

4

KABUPATEN

28



PMK PCR

Sebaran per Kabupaten / Kota

POSITIF + NEGATIF -

Provinsi Sumatera Selatan

Palembang	0	42
Muara Enim	1	4
Musi Banyuasin	0	3
Musi Rawas Uara	0	8
Ogan Ilir	11	44
Ogan komering ilir	0	3
Ogan Komering Ulu Selatan	12	3
Ogan Komering Ulu Timur	1	15
TOTAL	107	2048

Sebaran per bulan 2025

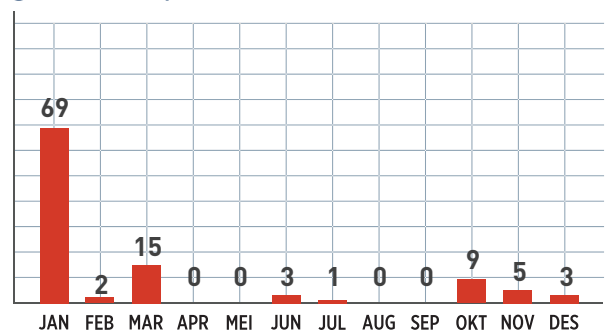

Information 2025

Untuk mengonfirmasi keberadaan sirkulasi virus PMK secara aktif pada ternak, dilakukan pengujian materi genetik dengan metode PMK PCR. Berdasarkan data pengujian tahun 2025, dari total 2.155 sampel yang diperiksa, ditemukan 107 kasus konfirmasi positif, di mana seluruh kasus tersebut ditemukan di wilayah Provinsi Lampung.



1 JANUARI 2025



31 DESEMBER 2025

PMK PCR

Dinas, Perti, Instansi Swasta & Perorangan - Uji Lengkap PMK PCR

Kota/Kabupaten	Kecamatan	Desa	Hewan	Jan	Feb	Mar	Apr	Mei	Jun	Jul	Aug	Sep	Okt	Nov	Des	
PROVINSI BENGKULU																
BENGKULU SELATAN	BUNGA MAS	PADANG JAWI							1	11						
BENGKULU SELATAN	MANNA	KAYU KUNYIT							0	2						
BENGKULU SELATAN	MANNA	KAYU KUNYIT							0	12						
BENGKULU SELATAN	PASAR MANNA	TANJUNG MULIA		2	0											
BENGKULU SELATAN	PINORAYA	NANJUNGAN		0	3											
BENGKULU SELATAN	PINORAYA	TALANG PADANG							0	9						
BENGKULU TENGAH	PONDOK KUBANG	PONDOK KUBANG											0	1		
BENGKULU	SINGARAN PATI	PANORAMA		4	0											
BENGKULU	KAMPUNG MELAYU	TELUK SEPANG		0	1											
MUKOMUKO	MUKOMUKO	BANDAR RATU			0	8										
MUKOMUKO	MUKOMUKO	KOTO JAYA			0	6										
MUKOMUKO	MUKOMUKO	PASAR SEBELAH			0	6										
MUKOMUKO	MUKOMUKO	PONDOK BATU			0	5										
MUKOMUKO	MUKOMUKO	TANAH HARAPAN			0	10										
MUKOMUKO	MUKOMUKO	UJUNG PANDANG			0	3										
MUKOMUKO	MUKOMUKO	UJUNG PANDANG			0	2										
REJANG LEBONG	CURUP TENGAH	AIR BANG		0	2											
REJANG LEBONG	CURUP TENGAH	AIR MERAH		0	2											
REJANG LEBONG	CURUP TENGAH	TALANG RIMBO LAMA		1	2											
REJANG LEBONG	CURUP TENGAH	TALANG RIMBO LAMA		0	1											
REJANG LEBONG	CURUP TIMUR	KESAMBE LAMA		1	0											
REJANG LEBONG	CURUP TIMUR	KESAMBE LAMA		0	3											
REJANG LEBONG	CURUP TIMUR	TALANG ULU		0	2											
SELUMA	AIR PERIUKAN	LOKASI BARU		0	1											
SELUMA	SUKARAJA	BUKIT PENINJAUAN I		1	1											
SELUMA	SUKARAJA	CAHAYA NEGERI		1	0											
SELUMA	SUKARAJA	SUMBER ARUM		6	0											
PROVINSI KEP. BANGKA BELITUNG																
BANGKA BARAT	PARIT TIGA	SEKAR BIRU											0	8	3	5
BANGKA SELATAN	PULAU BESAR	PANCA TUNGGAL		4	0											
PROVINSI LAMPUNG																
METRO	METRO TIMUR	YOSODADI							0	1	0	1	0	1		
LAMPUNG BARAT	WAY TENONG	KARANG AGUNG		0	5											
LAMPUNG SELATAN	JATI AGUNG	MARGOMULYO		0	5											
LAMPUNG SELATAN	KETAPANG	KETAPANG		0	7	0	14	0	7	0	7					
LAMPUNG SELATAN	KETAPANG	SUMUR			0	7										
LAMPUNG SELATAN	NATAR	PEMANGGILAN											8	0		
LAMPUNG SELATAN	PALAS	BUMI ASRI											0	1		
LAMPUNG SELATAN	PALAS	BUMI ASRI											0	2		



1 JANUARI 2025



31 DESEMBER 2025

PMK PCR

Dinas, Perti, Instansi Swasta & Perorangan - Uji Lengkap PMK PCR

Kota/Kabupaten	Kecamatan	Desa	Hewan	Jan	Feb	Mar	Apr	Mei	Jun	Jul	Aug	Sep	Okt	Nov	Des													
PROVINSI LAMPUNG																												
LAMPUNG SELATAN	SIDOMULYO	KOTA DALAM		1	6																							
LAMPUNG SELATAN	SIDOMULYO	SIDOWALUYO												1	7	0	6											
LAMPUNG SELATAN	TANJUNG BINTANG	JATIBARU			0	5																						
LAMPUNG TENGAH	ANAK TUHA	NEGARA BUMI UDIK												1	0													
LAMPUNG TENGAH	PUTRA RUMBIA	JOHARAN					0	7																				
LAMPUNG TENGAH	PUTRA RUMBIA	JOHARAN					0	20																				
LAMPUNG TENGAH	RUMBIA	BINAKARYA PUTRA													0	1												
LAMPUNG TENGAH	SEPUTIH AGUNG	BUMI KENCANA					0	48		1	27	0	7															
LAMPUNG TENGAH	SEPUTIH AGUNG	SELUSUBAN					0	19																				
LAMPUNG TENGAH	SEPUTIH BANYAK	SWASTIKA BUANA		0	7	0	7	0	10																			
LAMPUNG TENGAH	SEPUTIH MATARAM	BUMI SETIA MATARAM					0	21		0	7				0	7												
LAMPUNG TENGAH	SEPUTIH MATARAM	BUMI SETIA MATARAM				0	9	0	9	0	6	0	3															
LAMPUNG TENGAH	SEPUTIH MATARAM	QURNIA MATARAM			0	7	0	21	0	21																		
LAMPUNG TENGAH	SEPUTIH MATARAM	UTAMA JAYA MATARAM		0	6	0	14	0	12	0	14		0	14	0	7	0	14										
LAMPUNG TENGAH	SEPUTIH MATARAM	UTAMA JAYA MATARAM		0	13	2	28	0	6	0	44		2	12	0	13		0	10	0	19	0	17	0	14			
LAMPUNG TENGAH	SEPUTIH MATARAM	VARIA AGUNG			0	7		0	6																			
LAMPUNG TENGAH	SEPUTIH MATARAM	VARIA AGUNG		0	66	0	56	0	28	0	60		7	0	14	0	13	0	21	0	7	0	14	0	14			
LAMPUNG TENGAH	SEPUTIH MATARAM	VARIA AGUNG		0	18	0	17	11	30	0	63		0	11	0	17	0	28	0	19	0	19	0	15	0	26		
LAMPUNG TENGAH	SEPUTIH RAMAN	RAMA INDERA														0	1											
LAMPUNG TENGAH	SEPUTIH RAMAN	RAMA MURTI		0	7																							
LAMPUNG TENGAH	SEPUTIH RAMAN	RUkti ENDAH					4	0																				
LAMPUNG TENGAH	SEPUTIH SURABAYA	SRI KATON					0	18																				
LAMPUNG TENGAH	TERBANGGI BESAR	ADI JAYA					0	7								0	5											
LAMPUNG TENGAH	TERBANGGI BESAR	KARANG ENDAH				0	6	0	4	0	18		0	7														
LAMPUNG TENGAH	TERBANGGI BESAR	KARANG ENDAH		0	17	0	13	0	17	0	35		0	4		0	16	0	4				0	4	0	4		
LAMPUNG TIMUR	MATARAM BARU	RAJABASA BARU											0	16														
LAMPUNG TIMUR	MATARAM BARU	TELUK DALEM																							3	11		
LAMPUNG TIMUR	WAWAY KARYA	NGESTI KARYA		0	2	0	4	0	4	0	4		0	2	0	4	0	2	0	2	0	2	0	2	0	2	0	1
LAMPUNG UTARA	ABUNG SURAKARTA	KARYA SAKTI																						0	12			
LAMPUNG UTARA	KOTABUMI UTARA	WONOMARTO					0	6																				
MESUJI	SIMPANG PEMATANG	REJO BINANGUN								0	17																	
MESUJI	SIMPANG PEMATANG	SIMPANG PEMATANG								0	25																	
TANGGAMUS	PULAU PANGGUNG	WAY ILAHAN		0	8																							
T. BAWANG BARAT	GUNUNG TERANG	GUNUNG AGUNG		0	7	0	6	0	12	0	66		0	18	0	19	0	18	0	18	0	18	0	18	0	6		
T. BAWANG BARAT	GUNUNG TERANG	TOTO MULYO										0	1															
T. BAWANG BARAT	TULANG BAWANG TENGAH	MULYA JAYA					0	6	0	6																		
T. BAWANG BARAT	TUMI JAJAR	DAYA MURNI														0	4											
PROVINSI SUMATERA SELATAN																												
BANYU ASIN	SEMBAWA	LALANG SEMBAWA		1	95																							



1 JANUARI 2025



31 DESEMBER 2025

PMK PCR

Dinas, Perti, Instansi Swasta & Perorangan - Uji Lengkap PMK PCR

Kota/Kabupaten	Kecamatan	Desa	Hewan	Jan	Feb	Mar	Apr	Mei	Jun	Jul	Aug	Sep	Okt	Nov	Des												
				+ -	+ -	+ -	+ -	+ -	+ -	+ -	+ -	+ -	+ -	+ -	+ -												
PROVINSI SUMATERA SELATAN																											
EMPAT LAWANG	TEBING TINGGI	KUPANG		3	0																						
EMPAT LAWANG	TEBING TINGGI	TG KUPANG		2	0																						
EMPAT LAWANG	PENDOPO	PENDOPO		13	0																						
PALEMBANG	SUKARAMI	SUKA BANGUN									0	7															
PALEMBANG	SUKARAMI	SUKA BANGUN									0	17	0	12													
PALEMBANG	KEMUNING	TALANG AMAN													0 6												
LAHAT	LAHAT	TANJUNG LEBAT		5	0																						
MUARA ENIM	RAMBANG DANGKU	JEMENANG											1	1													
MUARA ENIM	GUNUNG MEGANG	PENANGGIRAN											0	3													
MUSI BANYUASIN	SANGA DESA	NGULAK II												0	1												
MUSI BANYUASIN	SEKAYU	BALAI AGUNG												0	1												
MUSI BANYUASIN	SUNGAI KERUH	TEBING BULANG												0	1												
MUSI RAWAS UTARA	NIBUNG	SRIJAYA MAKMUR		0	2																						
MUSI RAWAS UTARA	RAWAS ILIR	AIR BENING													0 6												
OGAN ILIR	TANJUNG RAJA	TANJUNG TEMIANG		4	1																						
OGAN ILIR	TANJUNG RAJA	TANJUNG TEMIANG		7	1																						
OGAN ILIR	RANTAU ALAI	MEKAR SARI									0	12															
OGAN ILIR	RANTAU ALAI	SANDING MARGA									0	6															
OGAN ILIR	RANTAU ALAI	SUKA NANTI BARU									0	11															
OGAN ILIR	RANTAU ALAI	TANJUNG MAS									0	10															
OGAN ILIR	TANJUNG RAJA	TALANG BALAI BARU									0	3															
OGAN KOMERING ILIR	MESUJI MAKMUR	GADING SARI		0	1																						
OGAN KOMERING ILIR	LEMPUING	DABUK REJO													0 1												
OKU SELATAN	BANDING AGUNG	MERBAU		5	0																						
OKU SELATAN	MUARA DUA	PELANGKI		7	3																						
OKU TIMUR	BELITANG MADANG RAYA	TUGU MULYO											0	15													
OKU TIMUR	MARTAPURA	TANJUNG KEMALA		1	0																						
				69	295	2	231	15	174	0	491	0	0	3	158	1	112	0	147	0	121	9	127	5	98	3	111

PENYAKIT PARASITER



Penyakit Parasiter

Toxoplasma SP	36
Trypanosoma SP	38
Fasciolosis	41
Paramphistomum SP	43



Hasil Investigasi Diagnosa Penyakit Hewan, Pelayanan Aktif, Kiriman Dinas,
Instansi Swasta, Masyarakat Peternak, Karantina Hewan, Perusahaan Peternakan selama
1 Januari s/d 31 Desember 2025



TOTAL KASUS 2025	TOTAL SAMPEL MASUK	PROVINSI	KABUPATEN
0	74	1	3



Toxoplasma SP

Sebaran per Kabupaten / Kota

POSITIF NEGATIF

Provinsi Lampung		
Metro	0	31
Lampung Timur	0	13
Pringsewu	0	30
	0	74

Sebaran per bulan 2025

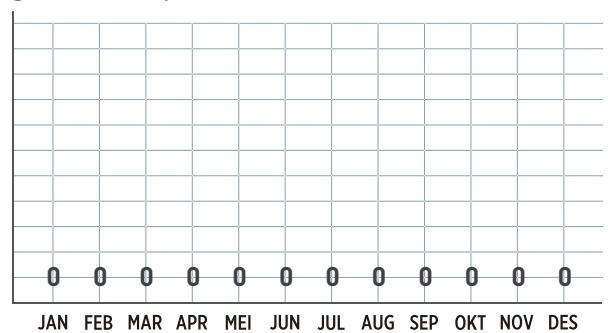

Information 2025

Toksoplasmosis adalah penyakit zoonosis yang menyerang mamalia berdarah panas termasuk manusia, hewan ternak dan satwa liar. Penyakit ini disebabkan *Toxoplasma gondii* (T. gondii), parasit protozoa intraseluler obligat yang menyebar ke seluruh dunia. Infeksi Toksoplasma didapat dengan mengkonsumsi ookista yang dikeluarkan dari kucing dalam air atau sayuran yang terkontaminasi atau dengan menelan kista jaringan yang terkandung dalam daging yang terinfeksi. T. gondii dapat menjalani replikasi aseksual dan seksual pada kucing (inang asli), tetapi hanya dapat membelah secara aseksual pada inang perantara, semua mamalia berdarah panas lainnya termasuk manusia (Dubey, 2020). Pada tahun 2025, tidak ditemukan adanya hasil uji positif pada sampel di BV Lampung.



1 JANUARI 2025



31 DESEMBER 2025

Toxoplasma SP

Dinas, Perti, Instansi Swasta & Perorangan - Serum - Uji Lengkap Toxoplasma Sp

Kota/Kabupaten	Kecamatan	Desa	Hewan	Jan	Feb	Mar	Apr	Mei	Jun	Jul	Aug	Sep	Okt	Nov	Des	
PROVINSI LAMPUNG																
METRO	METRO PUSAT	HADIMULYO TIMUR													0 1	
METRO	METRO PUSAT	YOSOMULYO													0 10	
METRO	METRO SELATAN	REJOMULYO													0 3	
METRO	METRO TIMUR	YOSODADI													0 15	
METRO	METRO UTARA	KARANG REJO													0 2	
LAMPUNG TIMUR	SUKADANA	BUMI AYU												0 6		
LAMPUNG TIMUR	WAY JEPARA	BRAJA SAKTI												0 7		
PRINGSEWU	GADING REJO	BULUREJO												0 6		
PRINGSEWU	PRINGSEWU	PRINGSEWU SELATAN												0 8		
PRINGSEWU	SUKOHARJO	SUKOHARJO I													0 6	
PRINGSEWU	SUKOHARJO	SUKOHARJO II													0 5	
PRINGSEWU	SUKOHARJO	SUKOHARJO III													0 5	
				0	0	0	0	0	0	0	0	0	0	0	27	47



TOTAL KASUS 2025

12

TOTAL SAMPEL MASUK

3242

PROVINSI

4

KABUPATEN

12



Trypanosoma SP

Sebaran per Kabupaten / Kota

POSITIF NEGATIF

Provinsi Bengkulu

Bengkulu Selatan	1	32
Mukomuko	0	17
Seluma	3	39

Provinsi Kep. Bangka Belitung

Belitung	0	2
----------	---	---

Provinsi Lampung

Bandar Lampung	4	5
Lampung Tengah	0	2315
Lampung Timur	0	420
Lampung Utara	0	41
Mesuji	0	52
Pringsewu	0	26
Tanggamus	0	20
Tulang Bawang	1	80
Way Kanan	0	41

Provinsi Sumatera Selatan

Banyuasin	3	114
Palembang	0	26
TOTAL	12	3230

Sebaran per bulan 2025

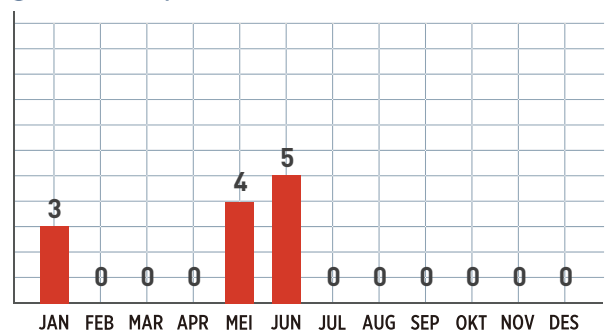

Information 2025

Trypanosomiasis yang disebabkan oleh Trypanosoma evansi, juga dikenal dengan ipenyakit Surra yaitu penyakit protozoa yang menyerang berbagai spesies hewan di seluruh dunia, termasuk unta, kambing, kerbau, kuda, keledai, bagal, domba, babi, kucing, sapi, dan anjing. Penyakit ini disebabkan oleh parasit dari genus Trypanosoma, yaitu protozoa uniseluler berflagela yang bersifat ekstraseluler dan termasuk ke dalam famili Trypanosomatidae. Pada tahun 2025 terdapat 2 kabupaten yang terkonfirmasi positif yaitu Bengkulu Selatan dan Banyuasin. Untuk sampel bandar lampung merupakan sampel penelitian di BV lampung. proporsi positif di propinsi Bengkulu sebesar 0.00435 dan Sumatera Selatan sebesar 0.0210.



1 JANUARI 2025



31 DESEMBER 2025

Trypanosoma SP

Dinas, Perti, Instansi Swasta & Perorangan - Ulas Darah - Uji Lengkap Trypanosoma Sp

Kota/Kabupaten	Kecamatan	Desa	Hewan	Jan	Feb	Mar	Apr	Mei	Jun	Jul	Aug	Sep	Okt	Nov	Des										
PROVINSI BENGKULU																									
BENGKULU SELATAN	BUNGA MAS	PADANG JAWI							0	12															
BENGKULU SELATAN	MANNA	KAYU KUNYIT							0	12															
BENGKULU SELATAN	PINORAYA	TALANG PADANG							1	8															
MUKOMUKO	MUKOMUKO	BANDAR RATU			0	8																			
MUKOMUKO	MUKOMUKO	KOTO JAYA			0	2																			
MUKOMUKO	MUKOMUKO	PONDOK BATU			0	3																			
MUKOMUKO	MUKOMUKO	SELAGAN JAYA			0	2																			
MUKOMUKO	MUKOMUKO	UJUNG PADANG			0	2																			
SELUMA	SUKARAJA	JENGGALU						1	8																
SELUMA	SUKARAJA	PADANG PELAWI						2	18																
SELUMA	SUKARAJA	SUMBER ARUM						0	13																
PROVINSI KEP. BANGKA BELITUNG																									
BELITUNG	MEMBALONG	MENTIGI			0	2																			
PROVINSI LAMPUNG																									
BANDAR LAMPUNG	KEDATON	KEDATON						4	0																
BANDAR LAMPUNG	TANJUNG SENANG	WAY KANDIS						0	1	0	2														
BANDAR LAMPUNG	TANJUNG SENANG	WAY KANDIS												0	2										
LAMPUNG TENGAH	ANAK TUHA	NEGARA BUMI UDIK												0	53										
LAMPUNG TENGAH	PUTRA RUMBIA	JOHARAN					0	136																	
LAMPUNG TENGAH	RUMBIA	BINAKARYA PUTRA												0	1										
LAMPUNG TENGAH	RUMBIA	BINAKARYA PUTRA												0	2										
LAMPUNG TENGAH	SEPUTIH AGUNG	BUMI KENCANA												0	2										
LAMPUNG TENGAH	SEPUTIH MATARAM	UTAMA JAYA MATARAM		0	80	0	245	0	50	0	245	0	73	0	60	0	50	0	50	0	37	0	84	0	65
LAMPUNG TENGAH	SEPUTIH MATARAM	VARIA AGUNG									0	10													
LAMPUNG TENGAH	TERBANGGI BESAR	ADI JAYA												0	5										
LAMPUNG TENGAH	TERBANGGI BESAR	KARANG ENDAH		0	100	0	61	0	94	0	188	0	252	0	14	0	107	0	20	0	14				
LAMPUNG TENGAH	TERBANGGI BESAR	PONCOWATI				0	25																		
LAMPUNG TENGAH	WAY SEPUTIH	SRI BUSONO										0	80	0	60										
LAMPUNG TIMUR	MATARAM BARU	RAJABASA BARU										0	160		0	260									
LAMPUNG TIMUR	MATARAM BARU	TELUK DALEM																							
LAMPUNG UTARA	ABUNG SURAKARTA	TATA KARYA						0	41																
MESUJI	SIMPANG PEMATANG	BUDI AJI						0	6																
MESUJI	SIMPANG PEMATANG	REJO BINANGUN						0	17																
MESUJI	SIMPANG PEMATANG	SIMPANG PEMATANG						0	29																
PRINGSEWU	GADING REJO	GADING REJO								0	10														
PRINGSEWU	GADING REJO	GADING REJO TIMUR								0	10														
PRINGSEWU	PULAU PANGGUNG	PRINGSEWU SELATAN										0	6												
TANGGAMUS	BANJAR BARU	WAY ILAHAN		0	20																				
TULANG BAWANG	BANJAR BARU	PANCA MULYA						1	80																



1 JANUARI 2025



31 DESEMBER 2025

Trypanosoma SP

Dinas, Perti, Instansi Swasta & Perorangan - Ulas Darah - Uji Lengkap Trypanosoma Sp

			Jan	Feb	Mar	Apr	Mei	Jun	Jul	Aug	Sep	Okt	Nov	Des													
Kota/Kabupaten	Kecamatan	Desa	Hewan																								
PROVINSI LAMPUNG																											
WAY KANAN	NEGERI BESAR	BIMA SAKTI					0	32																			
WAY KANAN	NEGERI BESAR	SRI BASUKI					0	9																			
PROVINSI SUMATERA SELATAN																											
BANYU ASIN	SEMBAWA	LALANG SEMBAWA		3	114																						
PALEMBANG	SUKARAMI	SUKA BANGUN								0	15	0	11														
				3	364	0	306	0	169	0	569	4	487	5	127	0	72	0	167	0	318	0	169	0	125	0	265



TOTAL KASUS 2025	TOTAL SAMPEL MASUK	PROVINSI	KABUPATEN
25	25	2	6



Fasciolosis

Sebaran per Kabupaten / Kota

POSITIF NEGATIF

Provinsi Lampung		
Lampung Selatan	8	0
Tanggamus	3	0
Provinsi Sumatera Selatan		
Banyu Asin	3	0
Musi Banyu Asin	8	0
Ogan Ilir	1	0
Ogan Komering Ulu Timur	2	0
TOTAL	25	0

Sebaran per bulan 2025

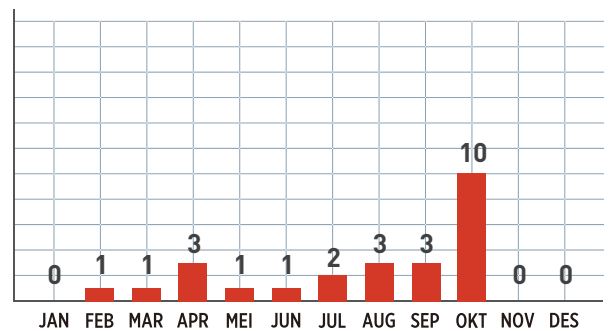

Information 2025

Uji feses pada sapi untuk mendeteksi infeksi cacing *Fasciola* sp. merupakan metode parasitologis yang digunakan untuk mengidentifikasi telur cacing hati dalam sampel feses. Pengujian umumnya dilakukan dengan metode sedimentasi, karena telur *Fasciola* berukuran relatif besar dan berat. Hasil uji dinyatakan positif apabila ditemukan telur *Fasciola* sp. di bawah mikroskop, yang menunjukkan adanya infeksi aktif pada ternak, dan negatif apabila tidak ditemukan telur. Pemeriksaan ini penting untuk diagnosis fasciolosis, penentuan tingkat infeksi di populasi, serta sebagai dasar dalam pengendalian penyakit melalui pengobatan dan manajemen kesehatan ternak.



1 JANUARI 2025



31 DESEMBER 2025

Fasciollosis

Dinas, Perti, Instansi Swasta & Perorangan - Uji Lengkap Cacing Identifikasi Fasciola Sp

Kota/Kabupaten	Kecamatan	Desa	Hewan	Jan	Feb	Mar	Apr	Mei	Jun	Jul	Aug	Sep	Okt	Nov	Des											
PROVINSI LAMPUNG																										
LAMPUNG SELATAN	SIDOMULYO	KOTA DALAM			1	0																				
LAMPUNG SELATAN	SIDOMULYO	SIDOMULYO				1	0	3	0	1	0	1	0													
TANGGAMUS	KOTA AGUNG	TERBAYA										1	0													
TANGGAMUS	KOTA AGUNG	TERBAYA										2	0													
PROVINSI SUMATERA SELATAN																										
BANYUASIN	SEMBAWA	LALANG SEMBAWA								1	0															
BANYUASIN	SEMBAWA	LALANG SEMBAWA									2	0														
MUSI BANYUASIN	SEKAYU	BALAI AGUNG											8	0												
OGAN ILIR	RANTAU ALAI	TANJUNG MAS								1	0															
OKU TIMUR	BELITANG MADANG RAYA	TUGU MULYO											2	0												
				0	0	1	0	1	0	3	0	1	0	1	0	2	0	3	0	3	0	10	0	0	0	0

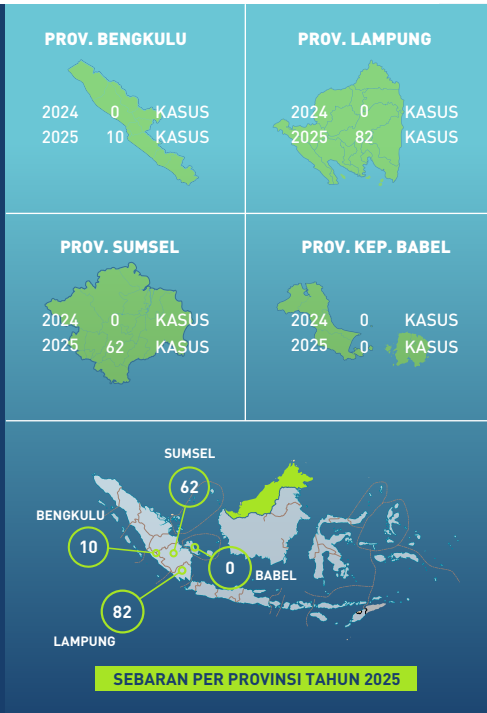

TOTAL KASUS 2025	TOTAL SAMPEL MASUK	PROVINSI	KABUPATEN
154	154	3	14



Paramphistomum SP

Sebaran per Kabupaten / Kota

POSITIF NEGATIF

Provinsi Bengkulu	POSITIF	NEGATIF
Bengkulu Tengah	8	0
Bengkulu	1	0
Seluma	1	0
Provinsi Lampung		
Lampung Selatan	37	0
Lampung Tengah	9	0
Lampung Timur	1	0
Pringsewu	3	0
Tanggamus	19	0
Tulang Bawang	1	0
Way Kanan	12	0
Provinsi Sumatera Selatan		
Banyu Asin	8	0
Musi Banyu Asin	50	0
Musi Rawas Utara	1	0
Ogan Komering Ulu Timur	3	0
TOTAL	154	0

Sebaran per bulan 2025

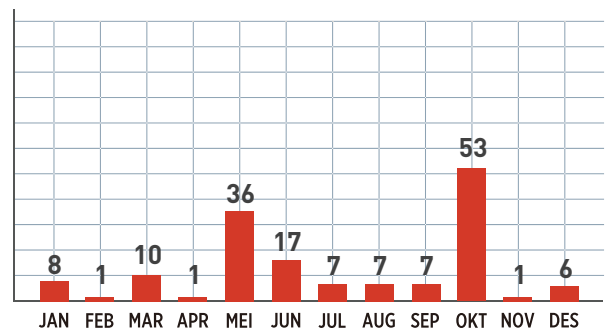

Information 2025

Uji telur cacing *Paramphistomum* sp. pada feses sapi merupakan metode pemeriksaan parasitologis untuk mendeteksi keberadaan telur cacing rumen dalam sampel feses. Pengujian umumnya menggunakan metode sedimentasi karena telur *Paramphistomum* berukuran besar dan memiliki berat jenis tinggi. Hasil uji dinyatakan positif apabila ditemukan telur berbentuk oval dengan ciri khas di bawah mikroskop, yang menunjukkan adanya infeksi cacing pada ternak, dan negatif apabila tidak ditemukan telur. Pemeriksaan ini penting untuk diagnosis paramphistomiasis, pemantauan tingkat infeksi dalam populasi, serta sebagai dasar pengendalian melalui pemberian obat cacing dan perbaikan manajemen pemeliharaan ternak.

PENYAKIT KESMAVET



Penyakit Kesmavet

Campylobacter SPP	46
E. Coli Isolasi	48
Formalin	51
Uji Awal Kebusukan (POSMA)	53



Hasil Investigasi Diagnosa Penyakit Hewan, Pelayanan Aktif, Kiriman Dinas,
Instansi Swasta, Masyarakat Peternak, Karantina Hewan, Perusahaan Peternakan selama
1 Januari s/d 31 Desember 2025



TOTAL KASUS 2025

9

TOTAL SAMPEL MASUK

123

PROVINSI

4

KABUPATEN

10



Campylobacter SPP

Sebaran per Kabupaten / Kota

POSITIF NEGATIF

Provinsi Bengkulu

Bengkulu	0	2
----------	---	---

Provinsi Kep. Bangka Belitung

Bangka	0	2
--------	---	---

Pangkal Pinang	0	2
----------------	---	---

Provinsi Lampung

Bandar Lampung	3	11
----------------	---	----

Metro	2	6
-------	---	---

Lampung Selatan	3	77
-----------------	---	----

Lampung Timur	1	4
---------------	---	---

Pesawaran	0	3
-----------	---	---

Pringsewu	0	6
-----------	---	---

Provinsi Sumatera Selatan

Muara Enim	0	1
------------	---	---

9 **114**

Sebaran per bulan 2025

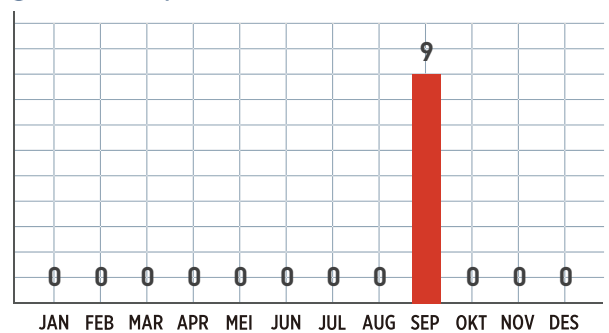

Information 2025

Beberapa spesies *Campylobacter*, terutama *C. jejuni*, *C. coli* adalah bakteri patogen bawaan pangan yang menyebabkan *Campylobacteriosis* yaitu gastroenteritis akut pada manusia. Sumber utama penularan *Campylobacter* ke manusia adalah melalui produk asal hewan seperti karkas ayam yang terkontaminasi. Pengujian *campylobacter* di BV Lampung memiliki persyaratan pada sampel segar. Tahun 2025 proporsi hasil uji positif *Campylobacter Spp* sebesar 7,9%. Pengujian lanjutan sampai Tingkat spesies masih harus terus ditingkat spesies. Penggunaan antibiotik yang tidak tepat pada ternak dapat meningkatkan risiko resistansi antibiotik dan penularan strain bakteri resistan ke manusia.



1 JANUARI 2025



31 DESEMBER 2025

Campylobacter SPP

Dinas, Perti, Instansi Swasta & Perorangan - Uji Lengkap Awal Campylobacter spp

Kota/Kabupaten	Kecamatan	Desa	Hewan	Jan	Feb	Mar	Apr	Mei	Jun	Jul	Aug	Sep	Okt	Nov	Des	
PROVINSI BENGKULU																
BENGKULU	KAMPUNG MELAYU	PADANG SERAI										0	2			
PROVINSI KEP. BANGKA BELITUNG																
BANGKA	SUNGAI LIAT	JELITIK										0	2			
PANGKAL PINANG	BUKIT INTAN	AIR MAWAR										0	2			
PROVINSI LAMPUNG																
BANDAR LAMPUNG	KEMILING	KEMILING PERMAI										0	5			
BANDAR LAMPUNG	KEMILING	PINANG JAYA										1	0			
BANDAR LAMPUNG	LANGKA PURA	LANGKA PURA										2	3			
BANDAR LAMPUNG	WAY HALIM	WAY HALIM PERMAI										0	3			
METRO	METRO BARAT	MULYOJATI										0	2			
METRO	METRO PUSAT	HADIMULYO TIMUR										1	1			
METRO	METRO SELATAN	MARGOREJO										1	2			
METRO	METRO TIMUR	YOSODADO										0	1			
LAMPUNG SELATAN	SIDOMULYO	TALANG BARU		0	6	0	10	0	6	0	7	0	8	0	7	0
LAMPUNG SELATAN	TANJUNG BINTANG	JATI INDAH										1	1			
LAMPUNG SELATAN	TANJUNG BINTANG	JATI BARU										2	1			
LAMPUNG TIMUR	BATANGHARI	BANJAR REJO										1	0			
LAMPUNG TIMUR	PEKALONGAN	ADIREJO										0	4			
PESAWARAN	GEDONG TATAAN	WAY LAHAP										0	1			
PESAWARAN	WAY LIMA	KOTA DALAM										0	1			
PESAWARAN	WAY LIMA	WAY HARONG										0	1			
PRINGSEWU	PRINGSEWU	PRINGSEWU UTARA										0	4			
PRINGSEWU	SUKOHARJO	PANGGUNG REJO UTARA										0	2			
PROVINSI SUMATERA SELATAN																
MUARA ENIM	GELUMBANG	SUKA MENANG					0	1								
				0	6	0	10	0	6	0	8	0	8	0	7	0
				7	0	7	0	8	9	46	0	8	0	0	0	0



TOTAL KASUS 2025

104

TOTAL SAMPEL MASUK

110

PROVINSI

2

KABUPATEN

8



E. Coli Isolasi

Sebaran per Kabupaten / Kota

POSITIF NEGATIF

Provinsi Lampung

Bandar Lampung	17	0
Metro	28	5
Lampung Selatan	19	1
Lampung Timur	13	0
Pesawaran	12	0
Pringsewu	10	0

Provinsi Sumatera Selatan

Banyu Asin	2	0
Ogan Komering Ilir	3	0
TOTAL	104	6

Sebaran per bulan 2025

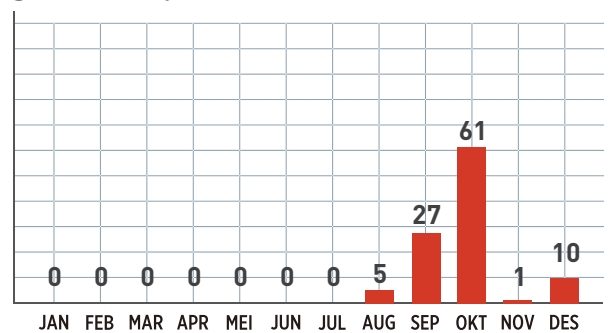

Information 2025

Pengujian isolasi Escherichia Coli dilakukan pada organ sekum ayam. Tujuan pengujian Adalah untuk melihat adanya potensi resistensi Antibiotik pada flora normal saluran pencernaan Ayam terhadap beberapa jenis Antibiotik. E.coli merupakan flora normal yang berhabitat primer dan sekunder di usus hewan berdarah panas dan lingkungan. Pada unggas, E.coli berada di saluran pencernaan bawah Penggunaan antibiotik secara tidak tepat guna di lingkungan ayam pedaging telah banyak dilaporkan. E.coli menjadi perhatian penting karena mengalami resistensi terhadap antibiotik. Pada tahun 2025, BV lampung berhasil mengisolasi isolate E.coli sebanyak 104 yang akan diuji lanjut ke Balai Besar Pengujian Mutu dan Sertifikasi Produk Hewan (BBPMSPH).



1 JANUARI 2025



31 DESEMBER 2025

E. Coli Isolasi

Dinas, Perti, Instansi Swasta & Perorangan - Uji Lengkap Awal E.Coli isolasi

Kota/Kabupaten	Kecamatan	Desa	Hewan	Jan	Feb	Mar	Apr	Mei	Jun	Jul	Aug	Sep	Okt	Nov	Des
				+ -	+ -	+ -	+ -	+ -	+ -	+ -	+ -	+ -	+ -	+ -	+ -
PROVINSI LAMPUNG															
BANDAR LAMPUNG	KEDAMAIAN	KEDAMAIAN											3	0	
BANDAR LAMPUNG	KEMILING	PINANG JAYA										1	0	2	0
BANDAR LAMPUNG	LANGKA PURA	LANGKA PURA										4	0	2	0
BANDAR LAMPUNG	T. KARANG PUSAT	KELAPA TIGA PERMAI											5	0	
METRO	METRO PUSAT	HADIMULYO TIMUR										2	0	1	1
METRO	METRO SELATAN	MAGODADI													0
METRO	METRO SELATAN	MARGO REJO										2	1	2	0
METRO	METRO PUSAT	METRO											1	0	
METRO	METRO BARAT	MULYOJATI										1	0	2	0
METRO	METRO UTARA	PURWO SARI											5	0	2
METRO	METRO TIMUR	YOSODADI										1	0	1	0
METRO	METRO PUSAT	YOSOMULYO											3	0	1
METRO	METRO TIMUR	YOSOREJO											2	0	0
LAMPUNG SELATAN	JATI AGUNG	MARGA AGUNG												1	0
LAMPUNG SELATAN	JATI AGUNG	MARGA KAYA													1
LAMPUNG SELATAN	JATI AGUNG	MARGOREJO													1
LAMPUNG SELATAN	KALIANDA	BUMI AGUNG											3	0	
LAMPUNG SELATAN	KALIANDA	KALIANDA											2	0	
LAMPUNG SELATAN	KALIANDA	KALIANDA								1	0				
LAMPUNG SELATAN	KALIANDA	KALIANDA								1	0				
LAMPUNG SELATAN	KALIANDA	SUMURKUMBANG								1	0				
LAMPUNG SELATAN	SIDOMULYO	SIDODADI											4	0	
LAMPUNG SELATAN	SIDOMULYO	SIDOWALUYO											1	0	
LAMPUNG SELATAN	TANJUNG BINTANG	JATI INDAH										1	0		
LAMPUNG SELATAN	TANJUNG BINTANG	JATIBARU										2	1		
LAMPUNG TIMUR	BATANGHARI	BANJAR REJO										1	0	2	0
LAMPUNG TIMUR	PEKALONGAN	ADIREJO										3	0		
LAMPUNG TIMUR	SEKAMPUNG	SUKO HARJO											1	0	
LAMPUNG TIMUR	SEKAMPUNG	SUMBER GEDE											2	0	
LAMPUNG TIMUR	WAY JEPARA	BRAJA ASRI											1	0	
LAMPUNG TIMUR	WAY JEPARA	BRAJA SAKTI											2	0	
PESAWARAN	GEDONG TATAAN	WAYLAYAP										1	0		
PESAWARAN	KEDONDONG	GUNUNG SUGIH											2	0	
PESAWARAN	KEDONDONG	PASAR BARU											2	0	
PESAWARAN	TELUK PANDAN	HANURA											3	0	
PESAWARAN	WAY LIMA	KOTADALAM										1	0	1	0
PESAWARAN	WAY LIMA	WAY HARONG										2	0		
PRINGSEWU	AMBARAWA	AMBARAWA											2	0	
PRINGSEWU	PARDASUKA	PARDASUKA											1	0	



1 JANUARI 2025



31 DESEMBER 2025

E. Coli Isolasi

Dinas, Perti, Instansi Swasta & Perorangan - Uji Lengkap Awal E.Coli isolasi

Kota/Kabupaten	Kecamatan	Desa	Hewan	Jan	Feb	Mar	Apr	Mei	Jun	Jul	Aug	Sep	Okt	Nov	Des						
PROVINSI LAMPUNG																					
PRINGSEWU	PARDASUKA	PUJODADI											1	0							
PRINGSEWU	PARDASUKA	WARGO MULYO											1	0							
PRINGSEWU	PRINGSEWU	PRINGSEWU UTARA										2	0								
PRINGSEWU	SUKOHARJO	PANGGUNG REJO UTARA										1	0								
PROVINSI SUMATERA SELATAN																					
LUBUKLINGGAU	L. LINGGAU BARAT I	LUBUK TANJUNG									1	0									
LUBUKLINGGAU	L. LINGGAU BARAT II	PASAR PERMIRI									1	0									
MUARA ENIM	LAWANG KIDUL	TEGAL REJO													2	0					
MUARA ENIM	MUARA ENIM	MUARA ENIM													1	0					
				0	0	0	0	0	0	0	0	5	0	27	2	61	1	1	0	10	3



TOTAL KASUS 2025	TOTAL SAMPEL MASUK	PROVINSI	KABUPATEN
0	42	2	2



Formalin

Sebaran per Kabupaten / Kota

POSITIF NEGATIF

Provinsi Lampung	POSITIF	NEGATIF
Lampung Selatan	0	11
Provinsi Kep. Bangka Belitung		
Musi Banyuasin	0	31
	0	42

Sebaran per bulan 2025

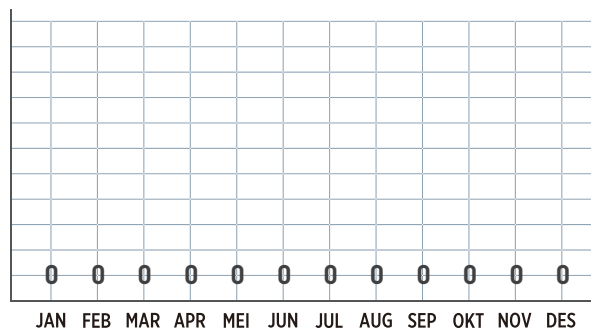

Information 2025

Formalin adalah salah satu zat tambahan yang dilarang penggunaannya di makanan. Peraturan Menteri Kesehatan Republik Indonesia No. 1168/Menkes/PER/X/1999 mengatur tentang larangan penggunaan formalin sebagai bahan tambahan pada makanan. Pada tahun 2025 semua produk asal hewan yang diuji di BV Lampung tidak menunjukkan hasil uji positif. Artinya, kesadaran Masyarakat terkait penggunaan bahan pengawet sudah baik.



1 JANUARI 2025



31 DESEMBER 2025

Formalin

Dinas, Perti, Instansi Swasta & Perorangan - Uji Lengkap Awal Formalin

Kota/Kabupaten	Kecamatan	Desa	Hewan	Jan	Feb	Mar	Apr	Mei	Jun	Jul	Aug	Sep	Okt	Nov	Des				
PROVINSI LAMPUNG																			
LAMPUNG SELATAN	SIDOMULYO	TALANG BARU		0	1	0	1	0	1	0	1	0	1	0	1				
PROVINSI SUMATERA SELATAN																			
MUSI BANYUASIN	BABAT TOMAN	KASMARAN											0	1					
MUSI BANYUASIN	BABAT TOMAN	TOMAN											0	3					
MUSI BANYUASIN	LAIS	DANAU CALA											0	3					
MUSI BANYUASIN	LAIS	EPIL											0	5					
MUSI BANYUASIN	LAIS	TELUK											0	4					
MUSI BANYUASIN	SEKAYU	KAYUARA											0	4					
MUSI BANYUASIN	SEKAYU	SOAK BARU											0	4					
MUSI BANYUASIN	SUNGAI LILIN	SRI GUNUNG											0	7					
				0	1	0	1	0	1	0	1	0	1	0	1				
				0	1	0	1	0	1	0	1	0	0	0	32	0	1	0	1



TOTAL KASUS 2025	TOTAL SAMPEL MASUK	PROVINSI	KABUPATEN
0	22	2	2



Uji Awal Kebusukan (POSMA)

Sebaran per Kabupaten / Kota

POSITIF NEGATIF

Provinsi Lampung	POSITIF	NEGATIF
Lampung Selatan	0	12
Provinsi Sumatera Selatan		
Palembang	0	10
	0	22

Sebaran per bulan 2025

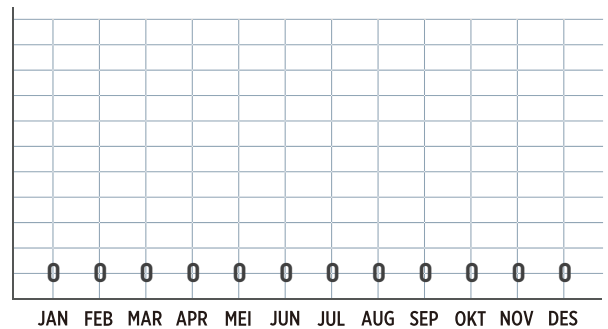

Information 2025

Daging merupakan sumber protein hewani yang sangat rentan terhadap kontaminasi mikroba dan ancaman. Proses kontaminasi bakteri meningkat seiring waktu dan penyimpanan yang kurang tepat. Kontaminasi ini menghasilkan berbagai senyawa volatil yang dapat dideteksi melalui uji Postma. Pemeriksaan kesegaran daging menggunakan uji Postma memiliki keunggulan karena bersifat cepat dan relatif sederhana. Hasil Posma pada sampel daging di BV Lampung pada tahun 2025 hasil seluruhnya Adalah negatif. Artinya, kesadaran Masyarakat untu menjaga rantai dingin dan kesegaran produk hewan terutama Daging sudah sangat baik.



1 JANUARI 2025



31 DESEMBER 2025

Uji Awal Kebusukan (POSMA)

Dinas, Perti, Instansi Swasta & Perorangan - Uji Lengkap Awal Kebusukan Posma

Kota/Kabupaten	Kecamatan	Desa	Hewan	Jan	Feb	Mar	Apr	Mei	Jun	Jul	Aug	Sep	Okt	Nov	Des				
PROVINSI LAMPUNG																			
LAMPUNG SELATAN	SIDOMULYO	TALANG BARU		0	1	0	1	0	1	0	1	0	1	0	1	0			
PROVINSI SUMATERA SELATAN																			
PALEMBANG	SUKARAMI	KEBUN BUNGA		0	1	0	2				0	1			0	1			
PALEMBANG	SUKARAMI	KEBUN BUNGA		0	1			0	2		0	1							
PALEMBANG	SUKARAMI	KEBUN BUNGA													0	1			
				0	3	0	3	0	1	0	1	0	3	0	1	0	1	0	3

PENYAKIT BAKTERIAL



Penyakit Bakterial

Samonella SPP	56
Paratuberkulosis PCR	62
Pasteurala PCR	64
Antrax	66



Hasil Investigasi Diagnosa Penyakit Hewan, Pelayanan Aktif, Kiriman Dinas, Instansi Swasta, Masyarakat Peternak, Karantina Hewan, Perusahaan Peternakan selama **1 Januari s/d 31 Desember 2025**



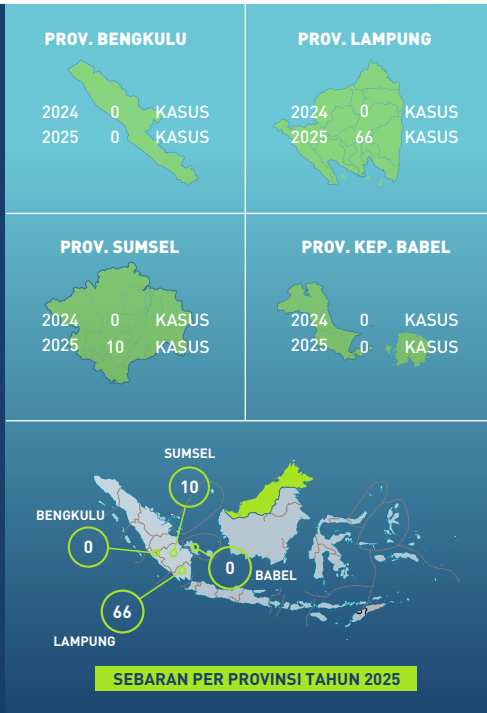

TOTAL KASUS 2025

76

TOTAL SAMPEL MASUK

1420

PROVINSI

4

KABUPATEN

20



Samonella SPP

Sebaran per Kabupaten / Kota

POSITIF NEGATIF

Provinsi Bengkulu

Bengkulu	0	13
Bengkulu Utara	0	44

Provinsi Kep. Bangka Belitung

Bangka	0	5
Pangkal Pinang	0	5

Provinsi Lampung

Bandar Lampung	11	38
Lampung Selatan	12	593
Lampung Tengah	4	37
Lampung Timur	8	119
Lampung Utara	0	23
Metro	15	73
Pesawaran	8	6
Pringsewu	8	49
Tanggamus	0	8
Waykanan	0	7

Provinsi Sumatera Selatan

Banyu Asin	5	245
Lubuk Linggau	1	10
Muara Enim	4	32
Ogan Ilir	0	8
Palembang	0	19
Prabumulih	0	10
TOTAL	76	1344

Sebaran per bulan 2025

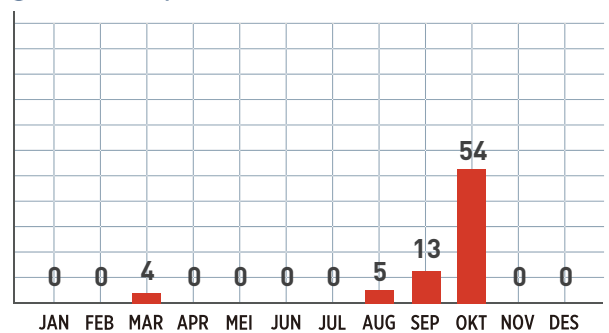

Information 2025

Pengujian Salmonella spp. pada hewan merupakan metode diagnostik yang digunakan untuk mendeteksi keberadaan bakteri Salmonella pada sampel seperti feses, organ, atau produk hewan. Metode yang umum digunakan meliputi isolasi dan identifikasi bakteri melalui kultur, yang sering dikonfirmasi dengan uji biokimia dan/atau metode serologis maupun molekuler. Hasil uji dinyatakan positif apabila bakteri Salmonella berhasil diisolasi dan diidentifikasi, serta negatif apabila tidak ditemukan. Pengujian ini penting untuk diagnosis penyakit, pengendalian penyebaran infeksi pada ternak, serta menjamin keamanan pangan asal hewan karena Salmonella spp. merupakan patogen zoonotik yang dapat menular ke manusia.



1 JANUARI 2025



31 DESEMBER 2025

Samonella SPP

Dinas, Perti, Instansi Swasta & Perorangan - Uji Lengkap Samonella spp

Kota/Kabupaten	Kecamatan	Desa	Hewan	Jan	Feb	Mar	Apr	Mei	Jun	Jul	Aug	Sep	Okt	Nov	Des		
PROVINSI BENGKULU																	
BENGKULU	KAMPUNG MELAYU	PADANG SERAI										0	5				
BENGKULU	KAMPUNG MELAYU	KANDANG MAS											0	4			
BENGKULU	MUARA BANGKA HULU	BENTIRING											0	4			
BENGKULU UTARA	PADANG JAYA	MARGA SAKTI										0	26				
BENGKULU UTARA	PADANG JAYA	PADANG JAYA										0	13				
BENGKULU UTARA	ARMA JAYA	KALI										0	5				
PROVINSI KEP. BANGKA BELITUNG																	
BANGKA	SUNGAI LIAT	JELITIK										0	5				
PANGKAL PINANG	BUKIT INTAN	AIR MAWAR										0	5				
PROVINSI LAMPUNG																	
BANDAR LAMPUNG	KEDAMAIAN	KEDAMAIAN											1	0			
BANDAR LAMPUNG	KEMILING	BERINGIN JAYA										1	0				
BANDAR LAMPUNG	KEMILING	KEMILING											1	0			
BANDAR LAMPUNG	KEMILING	KEMILING PERMAI										1	0				
BANDAR LAMPUNG	KEMILING	LANGKAPURA											2	0			
BANDAR LAMPUNG	KEMILING	PINANG JAYA										1	0				
BANDAR LAMPUNG	LABUHAN RATU	LABUHAN RATU										0	24				
BANDAR LAMPUNG	LANGKAPURA	LANGKAPURA										1	0				
BANDAR LAMPUNG	SUKARAME	KORPRI JAYA							0	1							
BANDAR LAMPUNG	SUKARAME	KORPRI RAYA												0	1		
BANDAR LAMPUNG	T. KARANG BARAT	GEDONG AIR							0	2							
BANDAR LAMPUNG	T. KARANG PUSAT	KELAPA TIGA PERMAI											2	0			
BANDAR LAMPUNG	T. KARANG TIMUR	KOTA BARU												0	5		
BANDAR LAMPUNG	TANJUNG SENANG	TANJUNG SENANG		0	1												
BANDAR LAMPUNG	T. BETUNG SELATAN	PESAWAHAN			0	1											
BANDAR LAMPUNG	T. BETUNG SELATAN	SUMUR PUTRI					0	3									
BANDAR LAMPUNG	WAY HALIM	WAY HALIM PERMAI										1	0				
LAMPUNG SELATAN	CANDIPURO	TITIWANGI									0	1		0	1		
LAMPUNG SELATAN	JATI AGUNG	GEDUNG AGUNG					0	2			0	2		0	2		
LAMPUNG SELATAN	JATI AGUNG	KARANG ANYAR					0	1			0	1					
LAMPUNG SELATAN	JATI AGUNG	MARGA AGUNG								0	3			0	1	0	1
LAMPUNG SELATAN	JATI AGUNG	MARGA KAYA												1	0		
LAMPUNG SELATAN	JATI AGUNG	MARGO LESTARI				0	1							0	1	0	1
LAMPUNG SELATAN	JATI AGUNG	MARGOREJO						0	5					1	0		
LAMPUNG SELATAN	KALIANDA	BUMI AGUNG												2	0		
LAMPUNG SELATAN	KALIANDA	KALIANDA												2	0		
LAMPUNG SELATAN	KALIANDA	SUKATANI		0	1		0	1			0	1		0	1		
LAMPUNG SELATAN	KALIANDA	TAJIMALELA		0	1		0	1			0	1		0	1		
LAMPUNG SELATAN	MERBABU MATARAM	SINAR KARYA		0	1												



1 JANUARI 2025



31 DESEMBER 2025

Samonella SPP

Dinas, Perti, Instansi Swasta & Perorangan - Uji Lengkap Samonella spp

Kota/Kabupaten	Kecamatan	Desa	Hewan	Jan	Feb	Mar	Apr	Mei	Jun	Jul	Aug	Sep	Okt	Nov	Des
				+ -	+ -	+ -	+ -	+ -	+ -	+ -	+ -	+ -	+ -	+ -	+ -
PROVINSI LAMPUNG															
LAMPUNG SELATAN	MERBABU MATARAM	TALANG JAWA				0 1									
LAMPUNG SELATAN	MERBAU MATARAM	SINAR KARYA					0 1					0 2		0 1 0 1	
LAMPUNG SELATAN	MERBAU MATARAM	TALANG JAWA								0 1		0 1 0 1			0 1
LAMPUNG SELATAN	MERBAU MATARAM	TANJUNG HARAPAN									0 1				
LAMPUNG SELATAN	NATAR	BUMI SARI					0 1								
LAMPUNG SELATAN	NATAR	HAJIMENA									0 1				0 2
LAMPUNG SELATAN	NATAR	KRAWANG SARI						0 26		0 1					
LAMPUNG SELATAN	NATAR	MUARA PUTIH						0 1							
LAMPUNG SELATAN	NATAR	NATAR		0 1						0 1 0 4					
LAMPUNG SELATAN	NATAR	RULUNG MULYA												0 1	
LAMPUNG SELATAN	NATAR	RULUNG RAYA					0 1							0 6	
LAMPUNG SELATAN	SIDOMULYO	SIDODADI												0 3	
LAMPUNG SELATAN	SIDOMULYO	SIDOMULYO												0 5	
LAMPUNG SELATAN	SIDOMULYO	SIDOWALUYO												0 1	
LAMPUNG SELATAN	SIDOMULYO	TALANG BARU		0 33 0 40	0 68	0 3	0 45	0 41	0 41	0 43	0 42	1 43	0 41	0 43	
LAMPUNG SELATAN	TANJUNG BINTANG	JATI BARU											0 3		
LAMPUNG SELATAN	TANJUNG BINTANG	JATI INDAH										1 0			
LAMPUNG SELATAN	TANJUNG BINTANG	SERDANG												0 1	
LAMPUNG SELATAN	TANJUNG BINTANG	SUKA NEGARA											3 0		
LAMPUNG SELATAN	TANJUNG SARI	BANGUN SARI							0 2			0 1 0 1			0 1
LAMPUNG SELATAN	TANJUNG SARI	KERTOSARI			0 1			0 10				0 1		0 1	
LAMPUNG SELATAN	TANJUNG SARI	WAWASAN			0 1										
LAMPUNG TENGAH	BUMI RATU NUBAN	BUMI RAHAYU						0 1				0 1			
LAMPUNG TENGAH	PUNGGUR	SRI SAWAHAN											0 1		0 1
LAMPUNG TENGAH	SEPUTIH RAMAN	RAMAN UTAMA		0 1			0 1						0 1		
LAMPUNG TENGAH	SEPUTIH RAMAN	RAMAN UTARA								0 1					
LAMPUNG TENGAH	SEPUTIH RAMAN	RATNA KATHON							0 2						0 2
LAMPUNG TENGAH	TERBANGGI BESAR	PONCOWATI					0 3								
LAMPUNG TENGAH	TERBANGGI BESAR	PONCOWATI					4 14								
LAMPUNG TENGAH	TERBANGGI BESAR	TERBANGGI BESAR			0 2										
LAMPUNG TENGAH	TERBANGGI BESAR	YUKUM JAYA							0 3						0 3
LAMPUNG TIMUR	BATANGHARI	BALE REJO										0 2			
LAMPUNG TIMUR	BATANGHARI	BANJAR REJO										1 0 1 0			
LAMPUNG TIMUR	LABUHAN RATU	LABUHAN RATU SEMBILAN		0 1					0 1						
LAMPUNG TIMUR	LABUHAN RATU	LABUHAN RATU SEMBILAN			0 1					0 1					
LAMPUNG TIMUR	METRO KIBANG	KIBANG		0 1			0 1		0 6				0 1 0 1		
LAMPUNG TIMUR	METRO KIBANG	KIBANG						0 6							
LAMPUNG TIMUR	METRO KIBANG	MARGOTOTO		0 1			0 1	0 5 0 5	0 1			0 1 0 1			
LAMPUNG TIMUR	PEKALONGAN	ADI JAYA			0 1			0 1			0 1			0 1	



1 JANUARI 2025



31 DESEMBER 2025

Samonella SPP

Dinas, Perti, Instansi Swasta & Perorangan - Uji Lengkap Samonella spp

Kota/Kabupaten	Kecamatan	Desa	Hewan	Jan	Feb	Mar	Apr	Mei	Jun	Jul	Aug	Sep	Okt	Nov	Des			
PROVINSI LAMPUNG																		
LAMPUNG TIMUR	PEKALONGAN	ADIREJO										3	0					
LAMPUNG TIMUR	PEKALONGAN	GANTI WARNO						0	8	0	9							
LAMPUNG TIMUR	PEKALONGAN	JOJOG								0	9							
LAMPUNG TIMUR	PEKALONGAN	SIRAMAN						0	2				0	1	0	1		
LAMPUNG TIMUR	RAMAN UTARA	RUKTI SEDIYO								0	1							
LAMPUNG TIMUR	SEKAMPUNG	MEKAR MUKTI									0	1		0	1			
LAMPUNG TIMUR	SEKAMPUNG	SUKOHARJO											0	1				
LAMPUNG TIMUR	SEKAMPUNG	SUMBER GEDE											2	0				
LAMPUNG TIMUR	SEKAMPUNG UDIK	GUNUNG PASIR JAYA											0	1				
LAMPUNG TIMUR	SEKAMPUNG UDIK	PUGUNG RAHARJO						0	5									
LAMPUNG TIMUR	SEKAMPUNG UDIK	SIDOREJO												0	5			
LAMPUNG TIMUR	SUKADANA	BUMI AYU									0	1						
LAMPUNG TIMUR	WAY BUNGUR	TOTO PROJO						0	1	0	1		0	2	0	7	0	2
LAMPUNG TIMUR	WAY JEPARA	BRAJA ASRI											0	1				
LAMPUNG TIMUR	WAY JEPARA	BRAJA SAKTI											1	2				
LAMPUNG TIMUR	WAY JEPARA	BRAJA SAKTI													0	1		
LAMPUNG TIMUR	WAY JEPARA	JEPARA										0	1					
LAMPUNG TIMUR	WAY JEPARA	LABUHAN RATU DUA													0	5		
LAMPUNG TIMUR	WAY JEPARA	SRI WANGI													0	1		
LAMPUNG UTARA	ABUNG SURAKARTA	TATA KARYA						0	1									
LAMPUNG UTARA	ABUNG TINGGI	SUKAMAJU								0	1							
LAMPUNG UTARA	KOTABUMI UTARA	MADUKORO						0	2	0	5	0	4			0	2	
LAMPUNG UTARA	KOTABUMI UTARA	MADUKORO BARU					0	1										
LAMPUNG UTARA	KOTABUMI UTARA	SAWO JAJAR														0	1	
LAMPUNG UTARA	KOTABUMI UTARA	WONOMARTO								0	5							
METRO	METRO BARAT	MULYOJATI										0	2	2	1			
METRO	METRO PUSAT	HADIMULYO TIMUR										0	2	2	1			
METRO	METRO PUSAT	IMOPURO								0	1							
METRO	METRO PUSAT	METRO			0	2								0	1			
METRO	METRO PUSAT	YOSOMULYO											2	2				
METRO	METRO PUSAT	YOSOMULYO													0	2		
METRO	METRO SELATAN	KARANG REJO													0	2		
METRO	METRO SELATAN	MARGO REJO								0	6		0	3	0	2		
METRO	METRO SELATAN	MARGODADI											1	0				
METRO	METRO SELATAN	REJOMULYO													0	3		
METRO	METRO TIMUR	TEJO AGUNG								0	4							
METRO	METRO TIMUR	YOSODADI										0	1	1	0	0	1	
METRO	METRO TIMUR	YOSODADI				0	1			0	1		0	1				
METRO	METRO TIMUR	YOSODADI															0	15



1 JANUARI 2025



31 DESEMBER 2025

Samonella SPP

Dinas, Perti, Instansi Swasta & Perorangan - Uji Lengkap Samonella spp

Kota/Kabupaten	Kecamatan	Desa	Hewan	Jan	Feb	Mar	Apr	Mei	Jun	Jul	Aug	Sep	Okt	Nov	Des	
PROVINSI LAMPUNG																
METRO	METRO TIMUR	YOSOREJO											2	1		
METRO	METRO UTARA	KARANG REJO					0	3		0	3		1	0		
METRO	METRO UTARA	PURWO ASRI											0	3		
METRO	METRO UTARA	PURWOSARI											4	0		
PESAWARAN	GEDONG TATAAN	SUKARAJA								0	2					
PESAWARAN	GEDONG TATAAN	WAY LALAP										0	1			
PESAWARAN	KEDONDONG	GUNUNG SUGIH											2	0		
PESAWARAN	KEDONDONG	PASAR BARU											1	0		
PESAWARAN	TELUK PANDAN	HANURA											3	0		
PESAWARAN	TELUK PANDAN	HURUN						0	1							
PESAWARAN	TELUK PANDAN	HURUN						0	1							
PESAWARAN	TELUK PANDAN	SIDODADI											1	0		
PESAWARAN	WAY LIMA	DALAM										0	1			
PESAWARAN	WAY LIMA	WAY HARONG											1	0		
PRINGSEWU	AMBARAWA	AMBARAWA											2	0		
PRINGSEWU	GADING REJO	BULU REJO					0	1				0	1			
PRINGSEWU	GADING REJO	BULU REJO												0	6	
PRINGSEWU	GADING REJO	MATARAM				0	1		0	1		0	1		0	1
PRINGSEWU	PARDASUKA	PARDASUKA											1	0		
PRINGSEWU	PARDASUKA	PUJODADI											1	0		
PRINGSEWU	PARDASUKA	WARGO MULYO											1	0		
PRINGSEWU	PRINGSEWU	PAJAR ESUK												0	1	
PRINGSEWU	PRINGSEWU	PODOMORO						0	2							
PRINGSEWU	PRINGSEWU	PODOMORO						0	10							
PRINGSEWU	PRINGSEWU	PRINGSEWU UTARA						0	1							
PRINGSEWU	PRINGSEWU	PRINGSEWU UTARA										2	0			
PRINGSEWU	PRINGSEWU	PRINGSEWU SELATAN												0	7	
PRINGSEWU	SUKOHARJO	PANGGUNG REJO UTARA										1	0			
PRINGSEWU	SUKOHARJO	SUKOHARJO I												0	6	
PRINGSEWU	SUKOHARJO	SUKOHARJO II												0	5	
PRINGSEWU	SUKOHARJO	SUKOHARJO III												0	5	
TANGGAMUS	GUNUNG ALIP	KEDALOMAN		0	2						0	2				
TANGGAMUS	TALANG PADANG	TALANG PADANG						0	2				0	2		
WAY KANAN	NEGERI BESAR	BIMA SAKTI						0	3							
WAY KANAN	NEGERI BESAR	SRI BASUKI						0	2							
WAY KANAN	REBANG TANGKAS	LEBAK PENIANGAN								0	1			0	1	
PROVINSI SUMATERA SELATAN																
BANYUASIN	LAIS	EPIL											0	2		
BANYUASIN	PULAU RIMAU	MUKUT							0	1						



1 JANUARI 2025



31 DESEMBER 2025

Samonella SPP

Dinas, Perti, Instansi Swasta & Perorangan - Uji Lengkap Samonella spp

Kota/Kabupaten	Kecamatan	Desa	Hewan	Jan	Feb	Mar	Apr	Mei	Jun	Jul	Aug	Sep	Okt	Nov	Des												
PROVINSI SUMATERA SELATAN																											
BANYUASIN	SEKAYU	KAYUARA											0	1													
BANYUASIN	SEMBAWA	AIR BATU											0	2													
BANYUASIN	SEMBAWA	LALANG SEMBAWA		0	20						5	0															
BANYUASIN	SEMBAWA	PULAU HARAPAN			0	1			0	1	0	17		0	0												
BANYUASIN	SEMBAWA	SAKOMAKMUR								0	1																
BANYUASIN	TALANG KELAPA	AIR BATU		0	2	0	8	0	2	0	3	0	9	0	4	0	23	0	26	0	5	0	6				
BANYUASIN	TALANG KELAPA	SUKAJADI										0	14			0	1										
BANYUASIN	TALANG KELAPA	SUKAMORO		0	1							0	11														
BANYUASIN	TALANG KELAPA	SUNGAI RENGIT		0	1	0	1			0	1	0	16	0	50		0	1									
BANYUASIN	TALANG KELAPA	TANAH MAS			0	1				0	1																
LUBUK LINGGAU	LUBUK LINGGAU BARAT I	LUBUK TANJUNG												1	0												
LUBUK LINGGAU	LUBUK LINGGAU BARAT I	TANJUNG LUBUK												0	5												
LUBUK LINGGAU	LUBUKLINGGAU BARAT II	JOYOBOYO												0	5												
MUARA ENIM	BELIMBING	CINTA KASIH												1	0												
MUARA ENIM	GELUMBANG	GELUMBANG												1	0												
MUARA ENIM	GELUMBANG	GELUMBANG												1	0												
MUARA ENIM	GELUMBANG	SUKA MENANG								0	5			1	0	0	5										
MUARA ENIM	GUNUNG MEGANG	GUNUNG MEGANG LUAR												0	1												
MUARA ENIM	GUNUNG MEGANG	GUNUNG MEGANG LUAR												0	3												
MUARA ENIM	LAWANG KIDUL	TEGAL REJO									0	13			0	1											
MUARA ENIM	LAWANG KIDUL	TEGAL REJO									0	2															
MUARA ENIM	RAMBANG	RAMBANG BARU												0	1												
MUARA ENIM	RAMBANG	RAMBANG BARU												0	1												
OGAN ILIR	INDRALAYA UTARA	TANJUNG PERING					0	1																			
OGAN ILIR	INDRALAYA UTARA	TANJUNG PULE		0	1					0	1																
OGAN ILIR	PEMULUTAN	BABATAN SAUDAGAR									0	5															
PALEMBANG	ILIR BARAT I	SIRING AGUNG														0	5										
PALEMBANG	JAKABARING	TUAN KENTANG			0	1																					
PALEMBANG	JAKABARING	TUAN KENTANG			0	1																					
PALEMBANG	PLAJU	BAGUS KUNING							0	1		0	1														
PALEMBANG	SUKARAMI	KEBUN BUNGA		0	1			0	1			0	1		0	1					0	1		0	1		
PALEMBANG	SUKARAMI	KEBUN BUNGA		0	1			0	1			0	1														
PALEMBANG	SUKARAMI	KEBUN BUNGA								0	1												0	1			
PRABUMULIH	CAMBAL	SUNGAI MEDANG								0	1																
PRABUMULIH	PRABUMULIH UTARA	MANGGA BESAR																									
				0	71	0	62	4	91	0	26	0	136	0	90	0	154	5	189	13	157	54	121	0	119	0	92

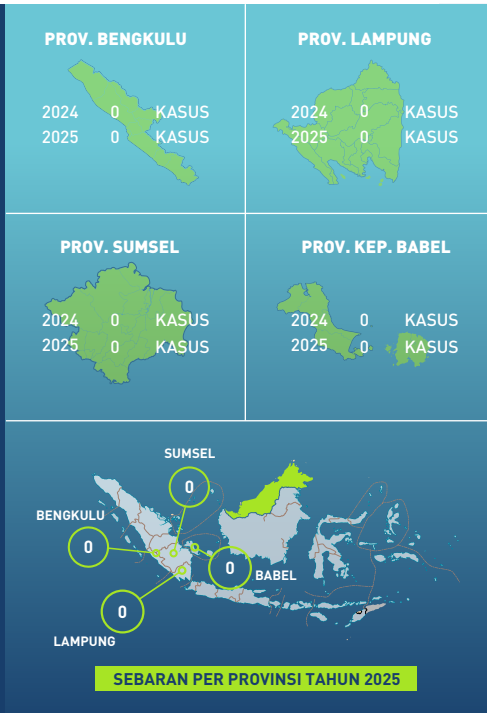

TOTAL KASUS 2025	TOTAL SAMPEL MASUK	PROVINSI	KABUPATEN
0	15	2	3



Paratuberculosis PCR

Sebaran per Kabupaten / Kota

POSITIF NEGATIF

Provinsi Lampung	POSITIF	NEGATIF
Bandar Lampung	0	4
Lampung Tengah	0	2
Provinsi Sumatera Selatan		
Banyuasin	0	9
	0	15

Sebaran per bulan 2025

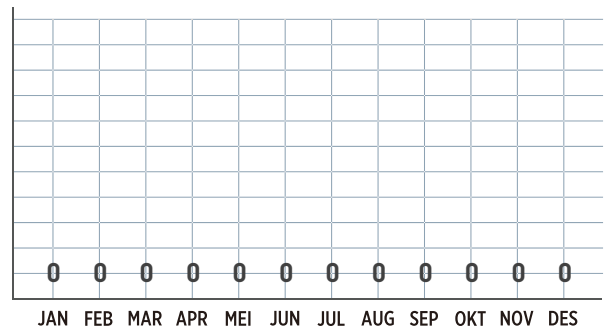

Information 2025

Paratuberculosis adalah penyakit infeksi kronis pada saluran pencernaan ternak yang disebabkan oleh bakteri. Pemantauan penyakit ini dilakukan menggunakan metode ParaTB PCR. Pada pengujian tahun 2025, tidak ditemukan kasus konfirmasi positif (0 kasus) dari total sampel yang diperiksa di wilayah Provinsi Lampung dan Sumatera Selatan



1 JANUARI 2025



31 DESEMBER 2025

Paratuberkulosis PCR

Dinas, Perti, Instansi Swasta & Perorangan - Uji Lengkap ParaTB PCR

Kota/Kabupaten	Kecamatan	Desa	Hewan	Jan	Feb	Mar	Apr	Mei	Jun	Jul	Aug	Sep	Okt	Nov	Des												
PROVINSI LAMPUNG																											
BANDAR LAMPUNG	SUKABUMI	WAY LAGA											0	1													
BANDAR LAMPUNG	T. BETUNG UTARA	GULAK GALIK					0	3																			
LAMPUNG TENGAH	ANAK TUHA	JAYA SAKTI								0	1																
LAMPUNG TENGAH	BEKRI	KESUMADADI								0	1																
PROVINSI SUMATERA SELATAN																											
BANYU ASIN	SEMBAWA	LALANG SEMBAWA													0	9											
				0	0	0	0	0	0	3	0	0	0	0	0	2	0	0	0	0	0	1	0	0	0	0	9



TOTAL KASUS 2025

4

TOTAL SAMPEL MASUK

312

PROVINSI

4

KABUPATEN

17



Pasteurala PCR

Sebaran per Kabupaten / Kota

POSITIF **+** NEGATIF **-**

Provinsi Bengkulu

Bengkulu Selatan	0	35
Bengkulu Tengah	0	3
Bengkulu Utara	1	5
Kepahiang	0	3
Bengkulu	0	3
Mukomuko	1	7
Rejang Lebong	0	2
Seluma	0	16

Provinsi Kep. Bangka Belitung

Pangkal Pinang	0	1
----------------	---	---

Provinsi Lampung

Lampung Tengah	0	145
Lampung Utara	0	41
Tulang Bawang	0	1
Way Kanan	0	1

Provinsi Sumatera Selatan

Palembang	0	27
Lahat	0	12
Muara Enim	2	4
Ogan Komering Ilir	0	2

4 308

Sebaran per bulan 2025

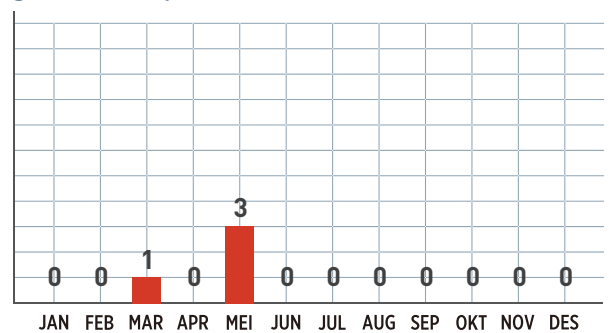

Information 2025

Pasteurellosis (sering dikaitkan dengan Septicaemia Epizootica) merupakan penyakit bakterial penting pada ternak ruminansia. Pengujian penyakit ini menggunakan metode Pasteurella PCR (tertulis sebagai Pasteurala PCCR dalam sumber). Pada tahun 2025, ditemukan sebanyak 4 kasus konfirmasi positif di wilayah kerja Balai Veteriner Lampung, yang terbagi di Provinsi Bengkulu (2 kasus) dan Sumatera Selatan (2 kasus).



1 JANUARI 2025



31 DESEMBER 2025

Pasteurala PCR

Dinas, Perti, Instansi Swasta & Perorangan - Uji Lengkap Pasteurala PCCR

Kota/Kabupaten	Kecamatan	Desa	Hewan	Jan	Feb	Mar	Apr	Mei	Jun	Jul	Aug	Sep	Okt	Nov	Des												
PROVINSI BENGKULU																											
BENGKULU SELATAN	BUNGA MAS	PADANG JAWI						0	12																		
BENGKULU SELATAN	MANNA	KAYU KUNYIT						0	14																		
BENGKULU SELATAN	PINORAYA	TALANG PADANG						0	9																		
BENGKULU TENGAH	PONDOK KELAPA	PADANG BETUAH		0	3																						
BENGKULU UTARA	ARGA MAKMUR	GUNUNG ALAM								0	7																
BENGKULU UTARA	TANJUNG AGUNG PALIK	LUBUK GADING				1	0																				
KEPAHIANG	KEPAHIANG	BOGOR BARU				0	3																				
BENGKULU	MUARA BANGKA HULU	PEMATANG GUBERNUR						0	3																		
MUKOMUKO	KOTA MUKOMUKO	UJUNG PADANG			0	2																					
MUKOMUKO	TERAMANG JAYA	PERNYAH						1	5																		
REJANG LEBONG	CURUP TIMUR	KESAMBE LAMA			0	1																					
REJANG LEBONG	CURUP TIMUR	KESAMBE LAMA			0	1																					
SELUMA	SUKARAJA	PADANG PELAWI						0	14																		
SELUMA	SUKARAJA	SUMBER ARUM		0	2																						
PROVINSI KEP. BANGKA BELITUNG																											
PANGKAL PINANG	GERUNGGANG	AIR KELAPA TUJUH			0	1																					
PROVINSI LAMPUNG																											
LAMPUNG TENGAH	TERBANGGI BESAR	ADI JAYA												0	5												
LAMPUNG TENGAH	WAY SEPUTIH	SRI BUSONO										0	80	0	60												
LAMPUNG UTARA	ABUNG SURAKARTA	TATA KARYA						0	41																		
TULANG BAWANG	BANJAR AGUNG	TRI DHARMA WIRAJAYA		0	1																						
WAY KANAN	BUMI AGUNG	BUMI AGUNG							0	1																	
PROVINSI SUMATERA SELATAN																											
PALEMBANG	SEMATANG BORANG	SUKA MULYA			0	1																					
PALEMBANG	SUKARAMI	SUKA BANGUN										0	15	0	11												
LAHAT	KIKIM SELATAN	KEBAN AGUNG											0	5													
LAHAT	KIKIM SELATAN	PANDAN ARANG											0	1													
LAHAT	MERAPI BARAT	GERAMAT						0	2																		
LAHAT	MERAPI BARAT	PERANGAI						0	2																		
LAHAT	MERAPI TIMUR	GEDUNG AGUNG											0	2													
MUARA ENIM	TANJUNG AGUNG	SELEMAN						2	2																		
MUARA ENIM	RAMBANG DANGKU	JEMENANG											0	1													
MUARA ENIM	RAMBANG DANGKU	MUARA EMBURUNG											0	1													
OGAN KOMERING ILIR	LEMPUING	DABUK REJO													0	2											
				0	6	0	6	1	3	0	0	3	104	0	1	0	7	0	0	0	95	0	81	0	5	0	2



TOTAL KASUS 2025	TOTAL SAMPEL MASUK	PROVINSI	KABUPATEN
0	2698	2	7



Anthrax

Sebaran per Kabupaten / Kota

POSITIF NEGATIF

Provinsi Lampung		
Bandar Lampung	0	3
Lampung Selatan	0	130
Lampung Tengah	0	2385
Tanggamus	0	20
Provinsi Sumatera Selatan		
Banyu Asin	0	114
Palembang	0	26
Ogan Komering Ulu Timur	0	20
	0	2698

Sebaran per bulan 2025

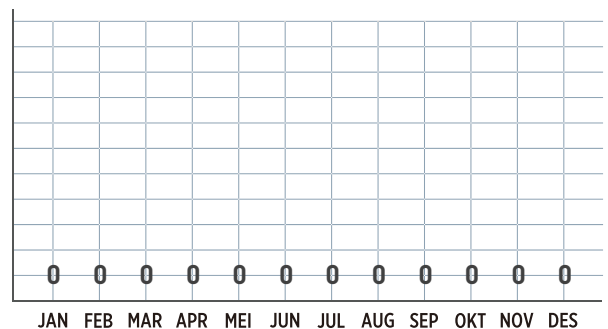

Information 2025

Anthrax merupakan penyakit zoonosis menular yang disebabkan oleh bakteri *Bacillus anthracis*. Penyakit ini sangat berbahaya karena dapat menyerang hewan dan manusia, serta menyebabkan kematian mendadak pada ternak. Pengujian penyakit ini dilakukan dengan pemeriksaan laboratorium menggunakan metode Uji Lengkap Anthrax. Berdasarkan data pengujian tahun 2025, tidak ditemukan kasus konfirmasi positif (0 kasus) dari total 2.698 sampel yang diperiksa di wilayah kerja Balai Veteriner Lampung, termasuk di Provinsi Lampung dan Sumatera Selatan.



1 JANUARI 2025



31 DESEMBER 2025

Antrax

Dinas, Perti, Instansi Swasta & Perorangan - Uji Lengkap ANTRAX

Kota/Kabupaten	Kecamatan	Desa	Hewan	Jan	Feb	Mar	Apr	Mei	Jun	Jul	Aug	Sep	Okt	Nov	Des																
PROVINSI LAMPUNG																															
BANDAR LAMPUNG	TANJUNG SENANG	WAY KANDIS							0	1	0	2																			
LAMPUNG SELATAN	NATAR	PEMANGGILAN											0	45																	
LAMPUNG SELATAN	PALAS	BUMI ASRI											0	6																	
LAMPUNG SELATAN	PALAS	BUMI ASRI											0	11																	
LAMPUNG SELATAN	TANJUNG BINTANG	JATIBARU												0	25																
LAMPUNG SELATAN	TANJUNG BINTANG	SERDANG												0	13																
LAMPUNG SELATAN	TANJUNG BINTANG	SINAR OGAN												0	13																
LAMPUNG SELATAN	TANJUNG BINTANG	SUKANEGARA												0	17																
LAMPUNG TENGAH	PUTRA RUMBIA	JOHARAN					0	136																							
LAMPUNG TENGAH	SEPUTIH AGUNG	DONO ARUM												0	45																
LAMPUNG TENGAH	SEPUTIH AGUNG	BUMI KENCANA													0	31															
LAMPUNG TENGAH	SEPUTIH AGUNG	BUMI KENCANA													0	10															
LAMPUNG TENGAH	SEPUTIH MATARAM	UTAMA JAYA MATARAM		0	80	0	245	0	50	0	245	0	73	0	60	0	50	0	50	0	37	0	84	0	65	0	83				
LAMPUNG TENGAH	SEPUTIH MATARAM	VARIA AGUNG		0	50																										
LAMPUNG TENGAH	SEPUTIH RAMAN	RUKTI ENDAH			0	30																									
LAMPUNG TENGAH	TERBANGGI BESAR	ADI JAYA													0	5															
LAMPUNG TENGAH	TERBANGGI BESAR	KARANG ENDAH		0	102	0	61	0	94	0	264	0	176	0	14		0	107	0	20	0	14				0	22				
LAMPUNG TENGAH	TERBANGGI BESAR	PONCOWATI					0	25																							
LAMPUNG TENGAH	WAY PENGUBUAN	PUTRA LEMPUYANG																					0	57							
TANGGAMUS	PULAU PANGGUNG	WAY ILAHAN		0	20																										
PROVINSI SUMATERA SELATAN																															
BANYU ASIN	SEMBAWA	LALANG SEMBAWA																												0	114
PALEMBANG	SUKARAMI	SUKA BANGUN											0	15											0	11					
OKU TIMUR	BELITANG MADANG RAYA	TUGU MULYO																								0	20				
				0	252	0	336	0	169	0	645	0	249	0	75	0	52	0	157	0	72	0	217	0	214	0	260				

PENGUJIAN SEROLOGI



Pengujian Serologi

Brucella Abortus RBT	69
Brucellosis	74
Brucella Melitensis	76
Avian Influenza (AI) HA-HI	78
Bovine Viral Diarrhea (BVD) ELISA Ab	81
Enzootic Bovine Leukosis (EBL) ELISA	83
EBL Agid	85
Newcastle Disease (ND) HA-HI	87
PPR Elisa	90
PMK Elisa SP	92
PMK Elisa NSP	97
Elisa Rabies	104



Hasil Investigasi Diagnosa Penyakit Hewan, Pelayanan Aktif, Kiriman Dinas, Instansi Swasta, Masyarakat Peternak, Karantina Hewan, Perusahaan Peternakan selama **1 Januari s/d 31 Desember 2025**



TOTAL KASUS 2025

4

TOTAL SAMPEL MASUK

12200

PROVINSI

4

KABUPATEN

23



Brucella Abortus RBT

Sebaran per Kabupaten / Kota

POSITIF + NEGATIF -

Provinsi Bengkulu

Bengkulu Selatan	0	32
Bengkulu Utara	0	144
Mukomuko	0	37
Rejang Lebong	0	4
Seluma	0	42

Provinsi Kep. Bangka Belitung

Belitung Timur	0	90
----------------	---	----

Provinsi Lampung

Bandar Lampung	0	2
Metro	0	46
Lampung Barat	0	104
Lampung Selatan	0	187
Lampung Tengah	2	9182
Lampung Timur	0	439
Lampung Utara	0	281
Mesuji	0	50
Tanggamus	0	62
Tulang Bawang	0	40
Tulang Bawang Barat	0	295
Waykanan	0	41

Provinsi Sumatera Selatan

Banyu Asin	0	701
Kota Palembang	0	317

Sebaran per bulan 2025

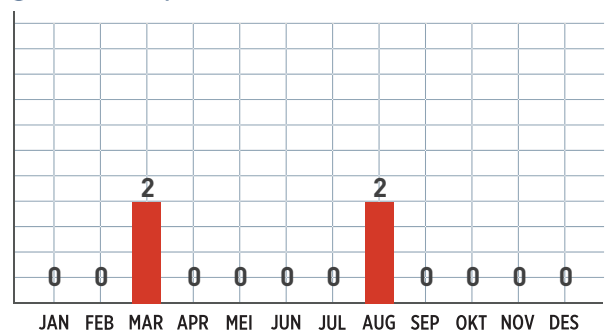

Information 2025

Brucellosis adalah penyakit zoonosis yang disebabkan oleh bakteri *Brucella abortus*, yang dapat menyebabkan masalah kesehatan yang serius pada ternak dan kerugian ekonomi yang signifikan bagi peternak. Menurut (OIE, 2021). Pada umumnya, diagnosis brucellosis dilakukan berdasarkan uji serologis untuk mendeteksi antibodi spesifik terhadap antigen polisakarida dinding sel spesies *Brucella* tertentu (Bundle et al., 1989). Pengujian secara serologis dapat digunakan secara rutin terhadap individu atau kelompok hewan sebagai pengujian awal brucellosis. Pada tahun 2025 terdapat 2 kasus konfirmasi positif di wilayah kerja BV Lampung dengan proposi masih kurang dari 0,2%.



TOTAL KASUS 2025

4

TOTAL SAMPEL MASUK

12200

PROVINSI

4

KABUPATEN

23



Brucella Abortus RBT

Sebaran per Kabupaten / Kota

POSITIF **+** NEGATIF **-**

Provinsi Sumatera Selatan

Musi Banyuasin	0	8
Ogan Ilir	0	42
Ogan Komering Ulu Timur	2	50
TOTAL	4	12196

Sebaran per bulan 2025

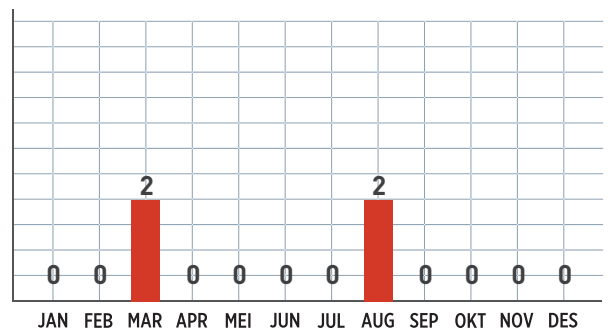

Information 2025

Brucellosis adalah penyakit zoonosis yang disebabkan oleh bakteri *Brucella abortus*, yang dapat menyebabkan masalah kesehatan yang serius pada ternak dan kerugian ekonomi yang signifikan bagi peternak. Menurut (OIE, 2021). Pada umumnya, diagnosis brucellosis dilakukan berdasarkan uji serologis untuk mendeteksi antibodi spesifik terhadap antigen polisakarida dinding sel spesies *Brucella* tertentu (Bundle et al., 1989). Pengujian secara serologis dapat digunakan secara rutin terhadap individu atau kelompok hewan sebagai pengujian awal brucellosis. Pada tahun 2025 terdapat 2 kasus konfirmasi positif di wilayah kerja BV Lampung dengan proposi masih kurang dari 0,2%.



1 JANUARI 2025



31 DESEMBER 2025

Brucella Abortus RBT

Dinas, Perti, Instansi Swasta & Perorangan - sERUM - Uji Lengkap Brucella Abortus RPT

Kota/Kabupaten	Kecamatan	Desa	Hewan	Jan	Feb	Mar	Apr	Mei	Jun	Jul	Aug	Sep	Okt	Nov	Des
PROVINSI BENGKULU															
BENGKULU SELATAN	BUNGA MAS	PADANG JAWI						0	11						
BENGKULU SELATAN	MANNA	KAYU KUNYIT						0	12						
BENGKULU SELATAN	PINORAYA	TALANG PADANG						0	0						
BENGKULU UTARA	LAIS	KALBANG												0	144
MUKOMUKO	KOTA MUKOMUKO	BANDAR RATU			0	8									
MUKOMUKO	KOTA MUKOMUKO	KOTO JAYA			0	5									
MUKOMUKO	KOTA MUKOMUKO	PASAR SEBELAH			0	6									
MUKOMUKO	KOTA MUKOMUKO	PONDOK BATU			0	4									
MUKOMUKO	KOTA MUKOMUKO	TANAH HARAPAN			0	10									
MUKOMUKO	KOTA MUKOMUKO	UJUNG PADANG			0	1									
MUKOMUKO	KOTA MUKOMUKO	UJUNG PADANG			0	3									
REJANG LEBONG	CURUP TIMUR	KESAMBE LAMA		0	4										
SELUMA	SUKARAJA	JENGGALU						0	9						
SELUMA	SUKARAJA	PADANG PELAWI						0	20						
SELUMA	SUKARAJA	SUMBER ARUM						0	13						
PROVINSI KEP. BANGKA BELITUNG															
BELITUNG TIMUR	MANGGAR	PADANG								0	90				
PROVINSI LAMPUNG															
BANDAR LAMPUNG	LABUHAN RATU	LABUHAN RATU RAYA							0	2					
METRO	METRO PUSAT	HADIMULYO TIMUR						0	6						
METRO	METRO PUSAT	HADIMULYO TIMUR						0	1						
METRO	METRO PUSAT	YOSOMULYO						0	16						
LAMPUNG BARAT	BALIK BUKIT	WAY MENGAKU						0	44						
LAMPUNG BARAT	WAY TENONG	KARANG AGUNG		0	30	0	30								
LAMPUNG SELATAN	JATI AGUNG	MARGOMULYO			0	50									
LAMPUNG SELATAN	NATAR	PEMANGGILAN										0	53		
LAMPUNG SELATAN	SIDOMULYO	BANJARSURI						0	40						
LAMPUNG SELATAN	TANJUNG BINTANG	JATIBARU												0	18
LAMPUNG TENGAH	ANAK TUHA	NEGARA BUMI UDIK												0	53
LAMPUNG TENGAH	BANDAR MATARAM	SRI WIJAYA						0	38						
LAMPUNG TENGAH	BANDAR MATARAM	SRI WIJAYA						0	4						
LAMPUNG TENGAH	BUMI NABUNG	SRI KENCANO								0	50				
LAMPUNG TENGAH	PUNGGUR	ASTO MULYO			0	15	0	10							
LAMPUNG TENGAH	PUTRA RUMBIA	JOHARAN					0	27	0	22					
LAMPUNG TENGAH	PUTRA RUMBIA	JOHARAN					0	136							
LAMPUNG TENGAH	RUMBIA	BINAKARYA PUTRA												0	14
LAMPUNG TENGAH	RUMBIA	RENO BASUKI												0	226
LAMPUNG TENGAH	SEPUTIH AGUNG	BUMI KENCANA					0	24						0	10
LAMPUNG TENGAH	SEPUTIH AGUNG	BUMI KENCANA												0	31
LAMPUNG TENGAH	SEPUTIH MATARAM	BUMI SETIA MATARAM			0	25	0	77	0	54	0	26		0	25



1 JANUARI 2025



31 DESEMBER 2025

Brucella Abortus RBT

Dinas, Perti, Instansi Swasta & Perorangan - sERUM - Uji Lengkap Brucella Abortus RPT

Kota/Kabupaten	Kecamatan	Desa	Hewan	Jan	Feb	Mar	Apr	Mei	Jun	Jul	Aug	Sep	Okt	Nov	Des
				+ -	+ -	+ -	+ -	+ -	+ -	+ -	+ -	+ -	+ -	+ -	+ -
PROVINSI LAMPUNG															
LAMPUNG TENGAH	SEPUTIH MATARAM	BUMI SETIA MATARAM				0 10	0 50	0 50	0 40	0 10					
LAMPUNG TENGAH	SEPUTIH MATARAM	UTAMA JAYA MATARAM		0 60	0 28	0 84	0 56	0 84	0 28	0 56	0 56	0 28	0 56	0 28	0 28
LAMPUNG TENGAH	SEPUTIH MATARAM	UTAMA JAYA MATARAM		0 80	0 287	0 50	0 273	0 88	0 62	0 80	0 50	0 37	0 104	0 105	0 83
LAMPUNG TENGAH	SEPUTIH MATARAM	VARIA AGUNG		0 80	0 132	0 112	0 168	0 83	0 27	0 56	0 55			0 56	0 56
LAMPUNG TENGAH	SEPUTIH MATARAM	VARIA AGUNG		0 230	0 298	0 375	0 927	0 522	0 105	0 135	0 300	0 260	0 258	0 194	0 384
LAMPUNG TENGAH	SEPUTIH RAMAN	RUKTI ENDAH			0 30										
LAMPUNG TENGAH	TERBANGGI BESAR	ADI JAYA												0 44	
LAMPUNG TENGAH	TERBANGGI BESAR	KARANG ENDAH			0 24	0 28	0 56	0 112	0 28						
LAMPUNG TENGAH	TERBANGGI BESAR	KARANG ENDAH		0 102	0 61	0 94	0 188	0 252	0 14		2 105	0 20	0 14		0 22
LAMPUNG TENGAH	TERBANGGI BESAR	PONCOWATI				0 25									
LAMPUNG TENGAH	WAY PENGUBUAN	PUTRA LEMPUYANG											0 35		
LAMPUNG TENGAH	WAY PENGUBUAN	PUTRA LEMPUYANG											0 57		
LAMPUNG TENGAH	WAY SEPUTIH	SRI BUSONO										0 80	0 60		
LAMPUNG TIMUR	BANDAR SRIBHAWONO	SADAR SRIWIJAYA													0 80
LAMPUNG TIMUR	MATARAM BARU	TELUK DALEM													0 260
LAMPUNG TIMUR	SEKAMPUNG UDIK	MENGANDUNG SARI					0 74								
BELITUNG TIMUR	SEKAMPUNG UDIK	SIDOREJO					0 25								
LAMPUNG UTARA	ABUNG SURAKARTA	KARYA SAKTI												0 240	
LAMPUNG UTARA	ABUNG SURAKARTA	TATA KARYA						0 41							
MESUJI	SIMPANG PEMATANG	BUDI AJI							0 1						
MESUJI	SIMPANG PEMATANG	REJO BINANGUN							0 17						
MESUJI	SIMPANG PEMATANG	SIMPANG PEMATANG							0 27						
TANGGAMUS	AIR NANINGAN	SINAR JAWA						0 42							
TANGGAMUS	PULAU PANGGUNG	WAY ILAHAN		0 20											
T. BAWANG BARAT	BANJAR BARU	PANCA MULYA						0 40							
T. BAWANG BARAT	GUNUNG TERANG	GUNUNG AGUNG					0 89	0 180							
T. BAWANG BARAT	T. BAWANG TENGAH	MULYA JAYA						0 13							
T. BAWANG BARAT	TUMI JAJAR	DAYA MURNI											0 13		
WAYKANAN	NEGERI BESAR	BIMA SAKTI						0 32							
WAYKANAN	NEGERI BESAR	SRI BASUKI						0 9							
PROVINSI SUMATERA SELATAN															
BANYU ASIN	SEMBAWA	LALANG SEMBAWA							0 264			0 301		0 136	
PALEMBANG	KEMUNING	TALANG AMAN													0 72
PALEMBANG	SUKARAMI	SUKA BANGUN										0 140	0 105		
MUSI BANYUASIN	SANGA DESA	NGULAK II												0 2	
MUSI BANYUASIN	SEKAYU	BALAI AGUNG												0 3	
MUSI BANYUASIN	SUNGAI KERUH	TEBING BULANG												0 3	
OGAN ILIR	RANTAU ALAI	MEKAR SARI									0 12				
OGAN ILIR	RANTAU ALAI	SANDING MARGA									0 6				



1 JANUARI 2025



31 DESEMBER 2025

Brucella Abortus RBT

Dinas, Perti, Instansi Swasta & Perorangan - sERUM - Uji Lengkap Brucella Abortus RPT

Kota/Kabupaten	Kecamatan	Desa	Hewan	Jan	Feb	Mar	Apr	Mei	Jun	Jul	Aug	Sep	Okt	Nov	Des												
PROVINSI SUMATERA SELATAN																											
OGAN ILIR	RANTAU ALAI	SUKA NANTI BARU									0	11															
OGAN ILIR	RANTAU ALAI	TANJUNG MAS									0	10															
OGAN ILIR	TANJUNG RAJA	TALANG BALAI BARU									0	3															
OKU TIMUR	BELITANG II	TANJUNG KEMUNING				2	10																				
OKU TIMUR	BELITANG MADANG RAYA	TUGU MULYO											0	40													
				0	606	0	992	2	823	0	2170	0	1833	0	615	0	363	2	748	0	866	0	795	0	882	0	1461



TOTAL KASUS 2025	TOTAL SAMPEL MASUK	PROVINSI	KABUPATEN
2	46	2	2



Brucellosis

Sebaran per Kabupaten / Kota

POSITIF NEGATIF

Provinsi Lampung	Positif	Negatif
Lampung Tengah	0	44
Provinsi Sumatera Selatan	Positif	Negatif
Ogan Komering Ulu Timur	2	0
TOTAL	2	44

Sebaran per bulan 2025

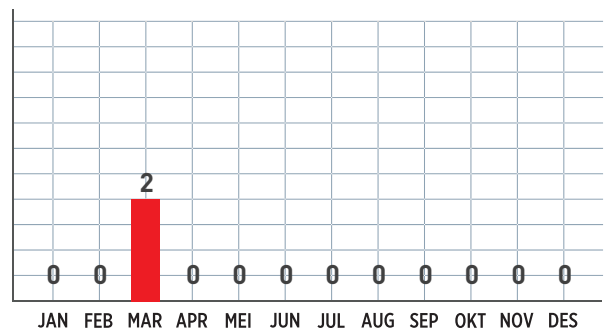

Information 2025

Temuan seropositif brucellosis melalui uji Rose Bengal Test (RBT) sebanyak 4 sampel dan konfirmasi Complement Fixation Test (CFT) sebanyak 2 sampel menunjukkan adanya paparan dan infeksi Brucella pada ternak di lokasi surveilans, dengan potensi risiko penularan ke hewan lain dan manusia; perbedaan hasil mencerminkan sensitivitas tinggi RBT sebagai skrining dan spesifisitas CFT sebagai konfirmasi. Sebagai tindak lanjut, telah dilakukan pemotongan paksa (stamping out) pada hewan positif serta pemantauan wilayah sekitar untuk menekan penyebaran. Ke depan, pada tahun 2026 direncanakan tracing epidemiologis melalui penelusuran asal dan pergerakan ternak, pengujian hewan kontak, serta pemetaan kasus, disertai penguatan surveilans, biosekuriti, edukasi peternak, dan koordinasi lintas sektor guna memastikan pengendalian efektif dan mencegah penyebaran lebih luas.



1 JANUARI 2025



31 DESEMBER 2025

Brucellosis

Dinas, Perti, Instansi Swasta & Perorangan - Uji Lengkap Awal Brucellosis

Kota/Kabupaten	Kecamatan	Desa	Hewan	Jan	Feb	Mar	Apr	Mei	Jun	Jul	Aug	Sep	Okt	Nov	Des	
PROVINSI LAMPUNG																
LAMPUNG TENGAH	BANDAR MATARAM	SRI WIJAYA						0	38							
LAMPUNG TENGAH	BANDAR MATARAM	SRI WIJAYA						0	4							
LAMPUNG TENGAH	TERBANGGI BESAR	KARANG ENDAH									0	2				
PROVINSI SUMATERA SELATAN																
OKU TIMUR	BELITANG II	TANJUNG KEMUNING				2	0									
				0	0	0	0	2	0	0	0	0	0	0	0	0



TOTAL KASUS 2025	TOTAL SAMPEL MASUK	PROVINSI	KABUPATEN
0	229	2	2



Brucella Melitensis

Sebaran per Kabupaten / Kota

POSITIF NEGATIF

Provinsi Lampung	2024	2025
Lampung Tengah	0	28
Provinsi Sumatera Selatan		
Palembang	0	201
	0	229

Sebaran per bulan 2025

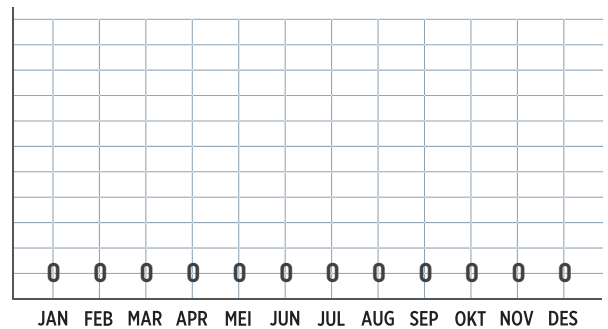

Information 2025

Brucellosis pada ruminansia kecil disebabkan oleh bakteri *Brucella melitensis*. Brucellosis ini menyebabkan kerugian ekonomi yang besar, antara lain terjadinya keguguran, ternak lahir lemah, penurunan produksi susu dan peradangan pada persendian. Pengujian penyakit ini menggunakan serum diperiksa secara serologis dengan metode RBT dan CFT secara parallel. Pada tahun 2025 tidak ditemukan kasus konfirmasi positif di wilayah kerja BV Lampung.



1 JANUARI 2025



31 DESEMBER 2025

Brucella Melitensis

Dinas, Perti, Instansi Swasta & Perorangan - sERUM - Uji Lengkap Brucella Melitensis

				Jan	Feb	Mar	Apr	Mei	Jun	Jul	Aug	Sep	Okt	Nov	Des				
Kota/Kabupaten	Kecamatan	Desa	Hewan																
PROVINSI LAMPUNG																			
LAMPUNG TENGAH	SEPUTIH MATARAM	UTAMA JAYA MATARAM													0 28				
PROVINSI SUMATERA SELATAN																			
PALEMBANG	SUKARAMI	SUKA BANGUN										0 179	0 22						
				0	0	0	0	0	0	0	0	0	179	0	22	0	0	0	28

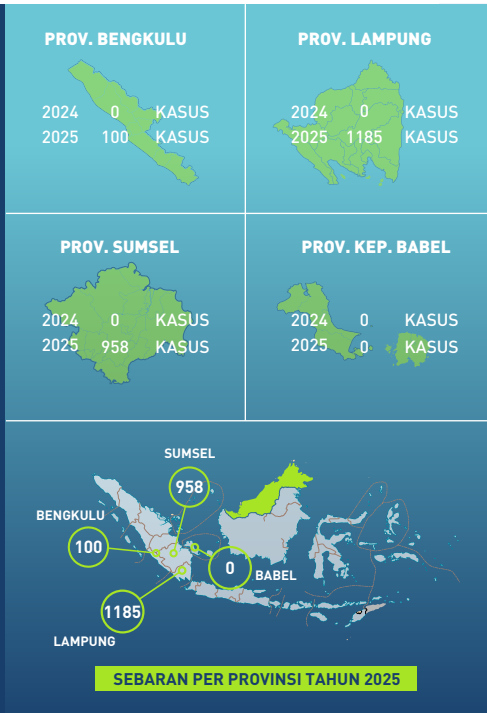

TOTAL KASUS 2025

2243

TOTAL SAMPEL MASUK

3248

PROVINSI

3

KABUPATEN

16



Avian Influenza (AI) HA-HI

Sebaran per Kabupaten / Kota

POSITIF NEGATIF

Provinsi Bengkulu

Bengkulu	30	30
Bengkulu Utara	70	45

Provinsi Lampung

Bandar Lampung	0	259
Lampung Selatan	390	165
Lampung Tengah	103	59
Lampung Timur	352	20
Lampung Utara	74	46
Metro	10	22
Pesawaran	19	139
Tanggamus	237	3

Provinsi Sumatera Selatan

Banyu Asin	697	93
Muara Enim	168	22
Musi Banyuasin	0	36
Ogan Ilir	30	6
Ogan Komering Ulu Timur	63	57
Palembang	0	3

2243 **1005**

Sebaran per bulan 2025

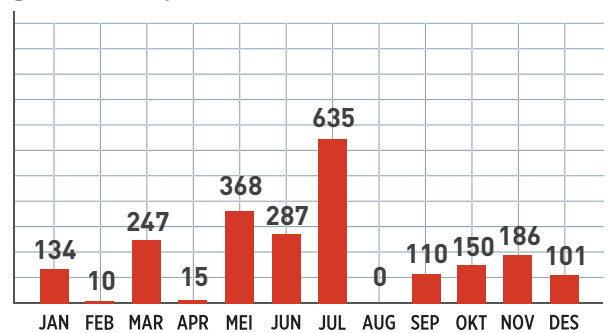

Information 2025

Uji Hemagglutination Inhibition (HI) pada Avian Influenza merupakan metode serologis untuk mendeteksi adanya antibodi spesifik terhadap virus AI dalam serum unggas. Hasil uji dinyatakan dalam bentuk titer antibodi, yaitu pengenceran tertinggi serum yang masih mampu menghambat proses hemaglutinasi. Semakin tinggi nilai titer (misalnya 2^4 atau $4 \log_2$), menunjukkan adanya respons imun yang cukup, baik akibat vaksinasi maupun infeksi alami. Sebaliknya, titer rendah atau negatif mengindikasikan tidak adanya atau rendahnya paparan terhadap virus. Hasil uji HI ini penting digunakan untuk evaluasi keberhasilan vaksinasi, pemantauan status kekebalan populasi, serta sebagai bagian dari surveilans penyakit Avian Influenza di lapangan. Saya lebih suka respons ini



1 JANUARI 2025



31 DESEMBER 2025

Avian Influenza (AI) HA-HI

Dinas, Perti, Instansi Swasta & Perorangan - Uji Lengkap Avian Influenza (AI) HA-HI

Kota/Kabupaten	Kecamatan	Desa	Hewan	Jan	Feb	Mar	Apr	Mei	Jun	Jul	Aug	Sep	Okt	Nov	Des	
				+ -	+ -	+ -	+ -	+ -	+ -	+ -	+ -	+ -	+ -	+ -	+ -	
PROVINSI BENGKULU																
BENGKULU	MUARA BANGKA HULU	BENTIRING											0	30		
BENGKULU	KAMPUNG MELAYU	KANDANG MAS											30	0		
BENGKULU UTARA	PADANG JAYA	MARGA SAKTI										30	45			
BENGKULU UTARA	PADANG JAYA	PADANG JAYA										40	0			
PROVINSI LAMPUNG																
BANDAR LAMPUNG	LABUHAN RATU	LABUHAN RATU RAYA						0	135			0	3	0	121	
LAMPUNG SELATAN	JATI AGUNG	FAJAR BARU								0	27					
LAMPUNG SELATAN	JATI AGUNG	JATIMULYO						28	0							
LAMPUNG SELATAN	JATI AGUNG	KARANG ANYAR							14	0						
LAMPUNG SELATAN	JATI AGUNG	KARANG ANYAR												12	0	
LAMPUNG SELATAN	KATIBUNG	PARDASUKA														
LAMPUNG SELATAN	MERBAU MATARAM	TALANG JAWA												18	0	
LAMPUNG SELATAN	NATAR	KRAWANG SARI			0	20		87	8						10	0
LAMPUNG SELATAN	NATAR	NATAR												8	0	
LAMPUNG SELATAN	TANJUNG BINTANG	BUDI LESTARI							0	30						
LAMPUNG SELATAN	TANJUNG BINTANG	GALIH LUNIK		0	29							0	30			
LAMPUNG SELATAN	TANJUNG BINTANG	REJO MULYO												98	0	
LAMPUNG TENGAH	BEKRI	BINJAI AGUNG														
LAMPUNG TENGAH	BUMI RATU NUBAN	SUKAJAWA		2	8				5	2				11	4	
LAMPUNG TENGAH	PUNGGUR	NUNGGAL REJO												7	3	
LAMPUNG TIMUR	METRO KIBANG	KIBANG							45	0						
LAMPUNG TIMUR	PEKALONGAN	GANTI WARNO							60	0	32	13				
LAMPUNG TIMUR	PEKALONGAN	GONDANG REJO													0	0
LAMPUNG TIMUR	PEKALONGAN	JOJOG									44	1				
LAMPUNG TIMUR	RAMAN UTARA	RUKTI SEDIYO									39	6				
LAMPUNG TIMUR	SEKAMPUNG UDIK	GUNUNG SUGIH BESAR									61	0				
LAMPUNG TIMUR	SEKAMPUNG UDIK	PUGUNG RAHARJO									61	0				
LAMPUNG UTARA	KOTABUMI UTARA	MADUKORO									30	30				
LAMPUNG UTARA	KOTABUMI UTARA	WONOMARTO									44	16				
METRO	METRO PUSAT	METRO											10	22		
PESAWARAN	GEDONG TATAAN	SUKADADI							0	62						
PESAWARAN	GEDONG TATAAN	KUTOARJO							0	50						
PESAWARAN	TEGINENENG	KRESNO WIDODO											8	0		
PESAWARAN	TEGINENENG	TRIMULYO											0	22		
TANGGAMUS	GISTING	CAMPANG							90	0				89	1	
TANGGAMUS	GISTING	GISTING ATAS							58	2						
PROVINSI SUMATERA SELATAN																
BANYUASIN	AIR KUMBANG	SEBOKOR													1	0
BANYUASIN	BANYUASIN I	PERABAHAN I													82	15



1 JANUARI 2025



31 DESEMBER 2025

Avian Influenza (AI) HA-HI

Dinas, Perti, Instansi Swasta & Perorangan - Uji Lengkap Avian Influenza (AI) HA-HI

Kota/Kabupaten	Kecamatan	Desa	Hewan	Jan	Feb	Mar	Apr	Mei	Jun	Jul	Aug	Sep	Okt	Nov	Des												
				+ -	+ -	+ -	+ -	+ -	+ -	+ -	+ -	+ -	+ -	+ -	+ -	+ -											
PROVINSI SUMATERA SELATAN																											
BANYUASIN	SEMBAWA	LALANG SEMBAWA		119	61										1	0											
BANYUASIN	SEMBAWA	PULAU HARAPAN							42	6																	
BANYUASIN	SEMBAWA	SAKOMAKMUR							43	0																	
BANYUASIN	TALANG KELAPA	AIR BATU							50	0	26	4															
BANYUASIN	TALANG KELAPA	SUKAJADI								43	5																
BANYUASIN	TALANG KELAPA	SUKOMORO								30	0																
BANYUASIN	TALANG KELAPA	SUNGAI RENGIT							50	0	210	2															
MUARA ENIM	GELUMBANG	GELUMBANG										16	0		16	0											
MUARA ENIM	GELUMBANG	SEGAYAM													31	9											
MUARA ENIM	GELUMBANG	SUKA MENANG													33	0											
MUARA ENIM	KELEKAR	MENANTI		13	3		15	1		15	1	16	0														
MUARA ENIM	KELEKAR	SUBAN BARU				13	8																				
MUSI BANYUASIN	PLAKAT TINGGI	SIDORAHAYU											0	11													
MUSI BANYUASIN	SEKAYU	SUNGAI BATANG											0	12													
MUSI BANYUASIN	SEKAYU	SUNGAI MEDAK											0	4													
MUSI BANYUASIN	SUNGAI LILIN	BUKIT JAYA											0	2													
MUSI BANYUASIN	SUNGAI LILIN	SUKADAMAI BARU											0	7													
OGAN ILIR	RANTAU ALAI	MEKAR SARI				30	6																				
OKU TIMUR	BELITANG MADANG RAYA	TANAH MERAH											31	0													
OKU TIMUR	SEMENDAWAI SUKU III	SRI WANGI												0	30												
OKU TIMUR	SEMENDAWAI SUKU III	TARAMAN												8	13												
OKU TIMUR	BUAY MADANG TIMUR	KARANG TENGAH												9	6												
OKU TIMUR	BUAY MADANG TIMUR	LIMAN SARI												7	3												
OKU TIMUR	BUAY MADANG TIMUR	TANJUNG MAS												8	5												
PALEMBANG	ALANG-ALANG LEBAR	SRIJAYA											0	3													
				134	101	10	42	247	82	15	1	368	257	287	53	635	105	0	0	110	100	150	191	186	64	101	9



TOTAL KASUS 2025

42

TOTAL SAMPEL MASUK

311

PROVINSI

3

KABUPATEN

8



Bovine Viral Diarrhea (BVD) ELISA Ab

Sebaran per Kabupaten / Kota

POSITIF NEGATIF

Provinsi Bengkulu

Bengkulu Selatan	13	19
Seluma	11	31

Provinsi Lampung

Lampung Tengah	0	25
Lampung Utara	1	40
Mesuji	7	40
Tulang Bawang	7	34
Waykanan	1	40

Provinsi Sumatera Selatan

Ogan Ilir	2	40
-----------	---	----

42 **269**

Sebaran per bulan 2025

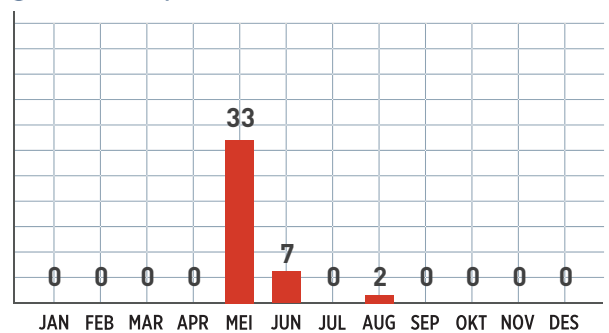

Information 2025

Uji ELISA antibodi pada Bovine Viral Diarrhea (BVD) merupakan metode serologis yang digunakan untuk mendeteksi keberadaan antibodi spesifik terhadap virus BVD dalam serum sapi. Hasil uji umumnya dinyatakan dalam bentuk nilai S/P (Sample to Positive) atau persentase inhibisi, yang kemudian dikategorikan sebagai positif, negatif, atau meragukan. Hasil positif menunjukkan bahwa hewan telah terpapar virus BVD atau memiliki respons imun akibat vaksinasi, sedangkan hasil negatif menunjukkan tidak adanya antibodi yang terdeteksi. Interpretasi hasil ini penting untuk mengetahui status kekebalan ternak, mengidentifikasi paparan virus di populasi, serta mendukung program pengendalian dan eradikasi BVD di suatu wilayah.



1 JANUARI 2025



31 DESEMBER 2025

Bovine Viral Diarrhea (BVD) ELISA Ab

Dinas, Perti, Instansi Swasta & Perorangan - Uji Lengkap Bovine Viral Diarrhea (BVD) ELISA Ab

Kota/Kabupaten	Kecamatan	Desa	Hewan	Jan	Feb	Mar	Apr	Mei	Jun	Jul	Aug	Sep	Okt	Nov	Des											
PROVINSI BENGKULU																										
BENGKULU SELATAN	BUNGA MAS	PADAG JAWI						3	8																	
BENGKULU SELATAN	MANNA	KAYU KUNYIT						5	7																	
BENGKULU SELATAN	PINO RAYA	TALANG PADANG						5	4																	
SELUMA	SUKARAJA	JENGGALU						2	7																	
SELUMA	SUKARAJA	PADANG PELAWI						6	14																	
SELUMA	SUKARAJA	SUMBER ARUM						3	10																	
PROVINSI LAMPUNG																										
LAMPUNG TENGAH	TERBANGGI BESAR	PONCOWATI				0	25																			
LAMPUNG UTARA	ABUNG SURAKARTA	TATA KARYA						1	40																	
MESUJI	SIMPANG PEMATANG	BUDI AJI							0	6																
MESUJI	SIMPANG PEMATANG	REJO BINANGUN							4	13																
MESUJI	SIMPANG PEMATANG	SIMPANG PEMATANG							3	21																
TULANG BAWANG	BANJAR BARU	PANCA MULYA						7	34																	
WAY KANAN	NEGERI BESAR	BIMA SAKTI						1	31																	
WAY KANAN	NEGERI BESAR	SRI BASUKI						0	9																	
PROVINSI SUMATERA SELATAN																										
OGAN ILIR	RANTAU ALAI	MEKAR SARI									0	12														
OGAN ILIR	RANTAU ALAI	SANDING MARGA									1	5														
OGAN ILIR	RANTAU ALAI	SUKA NANTI BARU									0	11														
OGAN ILIR	RANTAU ALAI	TANJUNG MAS									1	9														
OGAN ILIR	TANJUNG RAJA	TALANG BALAI BARU									0	3														
				0	0	0	0	0	25	0	0	33	164	7	40	0	0	2	40	0	0	0	0	0	0	0



TOTAL KASUS 2025

286

TOTAL SAMPEL MASUK

590

PROVINSI

2

KABUPATEN

2



Enzootic Bovine Leukosis (EBL) ELISA

Sebaran per Kabupaten / Kota

POSITIF NEGATIF

Provinsi Lampung

Lampung Tengah	5	20
----------------	---	----

Provinsi Sumatera Selatan

Banyuasin	281	284
-----------	-----	-----

286	304
------------	------------

Sebaran per bulan 2025

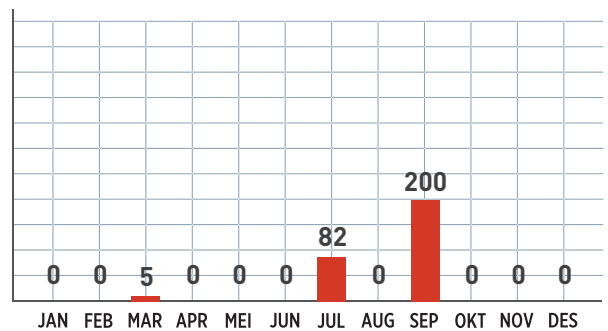

Information 2025

Hasil pengujian ELISA pada kasus Enzootic Bovine Leukosis (EBL) menunjukkan seropositif terhadap antibodi Bovine Leukemia Virus (BLV), yang mengindikasikan adanya paparan infeksi dan efektif sebagai skrining awal karena sensitivitasnya tinggi, meskipun berpotensi menghasilkan positif semu akibat reaksi silang atau faktor teknis sehingga belum bersifat definitif; oleh karena itu dilakukan uji konfirmasi menggunakan AGID yang memiliki spesifisitas lebih tinggi dan direkomendasikan sebagai gold standard, di mana hasil AGID positif menegaskan ternak terinfeksi dan berpotensi sebagai carrier sumber penularan, sedangkan AGID negatif dapat mengindikasikan positif semu ELISA atau infeksi fase awal sehingga perlu uji ulang dan monitoring; secara epidemiologis, temuan ini menunjukkan adanya paparan dan potensi sirkulasi virus dalam herd dengan risiko penularan melalui alat, darah, dan induk ke anak, sehingga diperlukan tindak lanjut berupa isolasi ternak positif, skrining lanjutan seluruh herd, penerapan biosekuriti ketat, kemungkinan kebijakan test and cull, serta edukasi peternak.



1 JANUARI 2025



31 DESEMBER 2025

Enzootic Bovine Leukosis (EBL) ELISA

Dinas, Perti, Instansi Swasta & Perorangan - Uji Lengkap Enzootic Bovine Leukosis (EBL) Elisa

				Jan	Feb	Mar	Apr	Mei	Jun	Jul	Aug	Sep	Okt	Nov	Des
Kota/Kabupaten	Kecamatan	Desa	Hewan												
PROVINSI LAMPUNG															
LAMPUNG TENGAH	TERBANGGI BESAR	PONCOWATI				5	20								
PROVINSI SUMATERA SELATAN															
BANYUASIN	SEMBAWA	LALANG SEMBAWA								82	182	199	102		
				0	0	0	0	5	20	0	0	0	0	0	0
				0	0	0	0	0	0	0	82	182	0	0	199
				0	0	0	0	0	0	0	0	0	102	0	0
				0	0	0	0	0	0	0	0	0	0	0	0



TOTAL KASUS 2025

34

TOTAL SAMPEL MASUK

355

PROVINSI

2

KABUPATEN

2



EBL Agid

Sebaran per Kabupaten / Kota

POSITIF NEGATIF

Provinsi Lampung

Lampung Tengah	0	25
Provinsi Sumatera Selatan		
Banyuasin	34	296
	34	321

Sebaran per bulan 2025

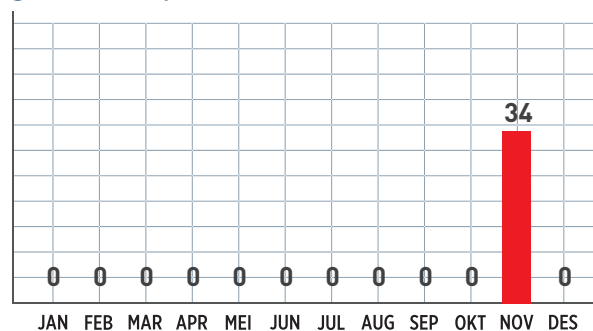

Information 2025

Temuan serologis Enzootic Bovine Leukosis (EBL) menunjukkan 286 sampel seropositif melalui Enzyme-Linked Immunosorbent Assay (ELISA) dan 34 sampel terkonfirmasi positif dengan Agar Gel Immunodiffusion (AGID), yang mengindikasikan paparan luas Bovine Leukemia Virus (BLV) dengan sebagian kasus infeksi yang valid secara epidemiologis; perbedaan hasil mencerminkan sensitivitas tinggi ELISA sebagai skrining dan spesifisitas AGID sebagai konfirmasi. Kondisi ini berpotensi mempertahankan sumber infeksi dalam populasi karena sifat infeksi yang persisten dan penularan melalui darah. Oleh karena itu, diperlukan langkah pengendalian bertahap meliputi isolasi ternak positif, penerapan biosekuriti ketat, pengendalian lalu lintas ternak, serta program test and segregation dan pengujian ulang berkala, yang dilanjutkan dengan strategi test and cull, penguatan surveilans, dan peningkatan edukasi peternak guna menekan prevalensi dan mendukung pemberantasan EBL secara berkelanjutan.



1 JANUARI 2025



31 DESEMBER 2025

EBL Agid

Dinas, Perti, Instansi Swasta & Perorangan - Uji Lengkap Awal EBL AGID

				Jan	Feb	Mar	Apr	Mei	Jun	Jul	Aug	Sep	Okt	Nov	Des
Kota/Kabupaten	Kecamatan	Desa	Hewan												
PROVINSI LAMPUNG															
LAMPUNG TENGAH	TERBANGGI BESAR	PONCOWATI				0	25								
PROVINSI SUMATERA SELATAN															
BANYUASIN	SEMBAWA	LALANG SEMBAWA												34	102 0 194
				0	0	0	0	0	25	0	0	0	0	0	0
				0	0	0	0	0	0	0	0	0	0	0	34 102 0 194

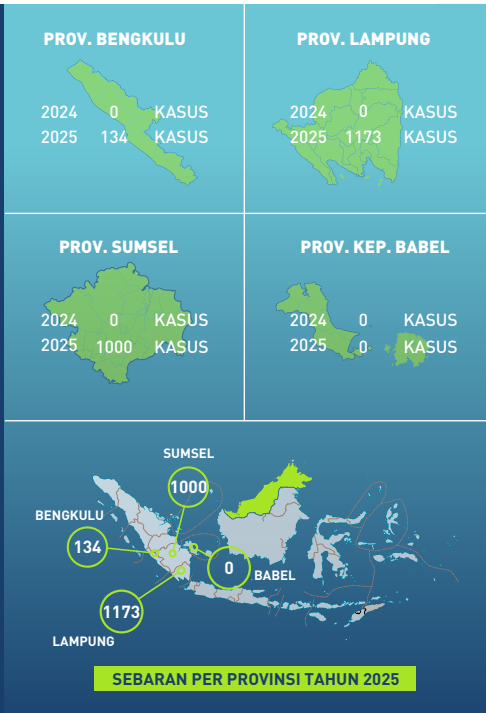

TOTAL KASUS 2025

2307

TOTAL SAMPEL MASUK

3029

PROVINSI

3

KABUPATEN

15



Newcastle Disease (ND) HA-HI

Sebaran per Kabupaten / Kota

POSITIF NEGATIF

Provinsi Bengkulu

Bengkulu	20	30
Bengkulu Utara	114	1

Provinsi Lampung

Bandar Lampung	14	336
Lampung Selatan	282	26
Lampung Tengah	124	6
Lampung Timur	412	28
Lampung Utara	120	0
Metro	40	2
Pesawaran	1	111
Tanggamus	180	0

Provinsi Sumatera Selatan

Banyu Asin	864	103
Muara Enim	58	0
Musi Banyuasin	4	46
Ogan Ilir	18	0
Ogan Komering Ulu Timur	56	33

2307 722

Sebaran per bulan 2025

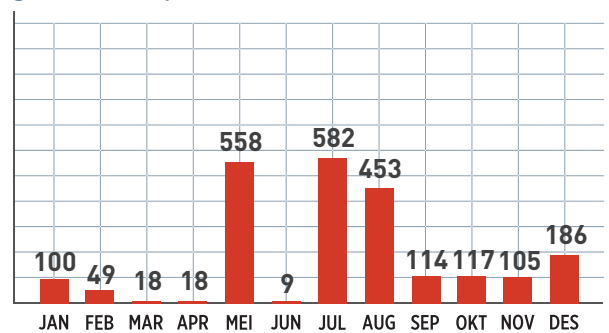

Information 2025

Uji Hemagglutination Inhibition (HI) pada Newcastle Disease (ND) merupakan metode serologis yang digunakan untuk mendeteksi dan mengukur kadar antibodi terhadap virus ND dalam serum unggas. Prinsip uji ini adalah kemampuan antibodi spesifik untuk menghambat proses hemaglutinasi yang disebabkan oleh virus. Hasil uji dinyatakan dalam bentuk titer antibodi, yaitu pengenceran tertinggi serum yang masih mampu menghambat hemaglutinasi. Titer tinggi menunjukkan adanya kekebalan yang baik, baik akibat vaksinasi maupun infeksi alami, sedangkan titer rendah atau negatif menunjukkan rendahnya atau tidak adanya antibodi. Hasil ini penting untuk evaluasi keberhasilan vaksinasi, pemantauan status kekebalan populasi, serta pengendalian penyakit Newcastle Disease di suatu wilayah.



1 JANUARI 2025



31 DESEMBER 2025

Newcastle Disease (ND) HA-HI

Dinas, Perti, Instansi Swasta & Perorangan - Uji Lengkap Newcastle Disease (ND) HA-HI

Kota/Kabupaten	Kecamatan	Desa	Hewan	Jan	Feb	Mar	Apr	Mei	Jun	Jul	Aug	Sep	Okt	Nov	Des	
PROVINSI BENGKULU																
BENGKULU	MUARA BANGKA HULU	BENTIRING											1	29		
BENGKULU	KAMPUNG MELAYU	KANDANG MAS											19	1		
BENGKULU UTARA	PADANG JAYA	MARGA SAKTI										75	0			
BENGKULU UTARA	PADANG JAYA	PADANG JAYA										39	1			
PROVINSI LAMPUNG																
BANDAR LAMPUNG	LABUHAN RATU	LABUHAN RATU RAYA						0	135	9	14		3	0	0	121
BANDAR LAMPUNG	RAJABASA	RAJABASA					2	26	0	40						
LAMPUNG SELATAN	JATI AGUNG	JATIMULYO						28	0							
LAMPUNG SELATAN	KATIBUNG	PARDASUKA						120	0							
LAMPUNG SELATAN	MERBAU MATARAM	TALANG JAWA												18	0	
LAMPUNG SELATAN	NATAR	KRAWANG SARI			8	0		94	1						10	0
LAMPUNG SELATAN	TANJUNG BINTANG	GALIH LUNIK		4	25											
LAMPUNG TENGAH	BEKRI	BINJAI AGUNG						120	0							
LAMPUNG TENGAH	PUNGGUR	NUNGGAL REJO												4	6	
LAMPUNG TIMUR	METRO KIBANG	KIBANG						45	0							
LAMPUNG TIMUR	PEKALONGAN	GANTI WARNO						60	0		44	1				
LAMPUNG TIMUR	PEKALONGAN	GONDANG REJO													10	0
LAMPUNG TIMUR	PEKALONGAN	JOJOG								45	0			10	0	
LAMPUNG TIMUR	PURBOLINGGO	TANJUNG INTEN												7	0	
LAMPUNG TIMUR	RAMAN UTARA	REJO BINANGUN			11	24										
LAMPUNG TIMUR	RAMAN UTARA	RUKTI SEDIYO								42	3					
LAMPUNG TIMUR	SEKAMPUNG UDIK	GUNUG SUGIH BESAR								61	0					
LAMPUNG TIMUR	SEKAMPUNG UDIK	PUGUNG RAHARJO								77	0					
LAMPUNG UTARA	KOTABUMI UTARA	MADUKORO								60	0					
LAMPUNG UTARA	KOTABUMI UTARA	WONOMARTO								60	0					
METRO	METRO PUSAT	METRO			30	2										
METRO	METRO UTARA	PURWOSARI												10	0	
PESAWARAN	GEDONG TATAAN	KUTOARJO						0	50							
PESAWARAN	GEDONG TATAAN	SUKADADI						1	61							
TANGGAMUS	GISTING	CAMPANG						90	0				90	0		
PROVINSI SUMATERA SELATAN																
BANYU ASIN	AIR KUMBANG	SEBOKOR								1	0					
BANYU ASIN	BANYUASIN I	PERABAHAN I								1	0					
BANYU ASIN	SEMBAWA	LALANG SEMBAWA		94	3						133	0			124	56
BANYU ASIN	SEMBAWA	PULAU HARAPAN								48	0					
BANYU ASIN	SEMBAWA	SAKOMAKMUR								43	0					
BANYU ASIN	TALANG KELAPA	AIR BATU								50	0	30	0			
BANYU ASIN	TALANG KELAPA	SUKAJADI									48	0				
BANYU ASIN	TALANG KELAPA	SUKOMORO									30	0				



1 JANUARI 2025



31 DESEMBER 2025

Newcastle Disease (ND) HA-HI

Dinas, Perti, Instansi Swasta & Perorangan - Uji Lengkap Newcastle Disease (ND) HA-HI

Kota/Kabupaten	Kecamatan	Desa	Hewan	Jan	Feb	Mar	Apr	Mei	Jun	Jul	Aug	Sep	Okt	Nov	Des												
PROVINSI SUMATERA SELATAN																											
BANYU ASIN	TALANG KELAPA	SUNGAI RENGIT								50	0	212	0														
MUARA ENIM	KELEKAR	MENANTI					16	0																			
MUARA ENIM	GELUMBANG	GELUMBANG												16	0												
MUARA ENIM	GELUMBANG	SEGAYAM												15	0												
MUARA ENIM	GELUMBANG	SUKA MENANG												11	0												
MUSI BANYUASIN	BABAT TOMAN	KASMARAN											0	3													
MUSI BANYUASIN	BABAT TOMAN	ULAK TEBERAU											1	6													
MUSI BANYUASIN	PLAKAT TINGGI	SIDO RAHAYU											1	19													
MUSI BANYUASIN	SANGA DESA	AIR BALAU											0	10													
MUSI BANYUASIN	SEKAYU	RIMBAH UKUR											0	3													
MUSI BANYUASIN	SEKAYU	SUNGAI BATANG											2	5													
OGAN ILIR	PEMULUTAN	TANJUNG PASIR					18	0																			
OKU TIMUR	BUAY MADANG TIMUR	KARANG TENGAH												14	1												
OKU TIMUR	BUAY MADANG TIMUR	LIMAN SARI												10	0												
OKU TIMUR	BUAY MADANG TIMUR	TANJUNG MAS												13	0												
OKU TIMUR	SEMENDAWAI SUKU III	SRI WANGI												0	30												
OKU TIMUR	SEMENDAWAI SUKU III	TARAMAN												19	2												
				98	28	49	26	18	0	18	26	558	287	9	14	582	4	453	44	117	1	114	197	105	39	186	56



TOTAL KASUS 2025	TOTAL SAMPEL MASUK	PROVINSI	KABUPATEN
4	210	1	5



PPR Elisa

Sebaran per Kabupaten / Kota

POSITIF **+** NEGATIF **-**

Provinsi Lampung

Lampung Barat	1	43
Lampung Selatan	0	40
Lampung Tengah	3	35
Metro	0	46
Tanggamus	0	42
TOTAL	4	206

Sebaran per bulan 2025

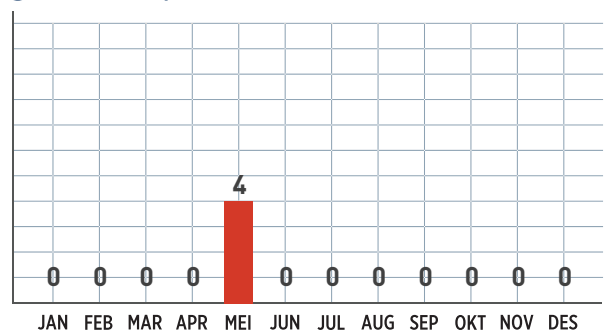

Information 2025

Peste des Petits Ruminants (PPR) pada ruminansia kecil merupakan penyakit viral yang sangat menular dan disebabkan oleh virus dari virus genus Morbillivirus, family Paramyxoviridae. Berdasarkan data pengujian tahun 2025 di wilayah kerja BV Lampung, ditemukan 4 kasus konfirmasi positif melalui uji PPR ELISA di Provinsi Lampung. Namun, hasil pengujian PPR PCR terhadap 288 sampel menunjukkan nol kasus positif, yang mengindikasikan bahwa meskipun terdapat ternak yang memiliki antibodi (seropositif) mungkin karena kemiripan struktur protein antar Morbillivirus tidak ditemukan keberadaan agen virus aktif pada sampel yang diuji selama periode tersebut.

Sebagai langkah antisipasi, diperlukan pelacakan dan monitoring berkelanjutan yang ketat, terutama di wilayah yang menunjukkan hasil seropositif seperti Lampung Tengah dan Lampung Barat. Mengingat sifat penyakit yang sangat menular, penguatan tindakan biosekuriti melalui pengawasan lalu lintas ternak antarwilayah menjadi sangat krusial untuk mencegah penularan yang lebih luas di masa depan.



1 JANUARI 2025



31 DESEMBER 2025

PPR Elisa

Dinas, Perti, Instansi Swasta & Perorangan - Uji Lengkap PPR ELISA

Kota/Kabupaten	Kecamatan	Desa	Hewan	Jan	Feb	Mar	Apr	Mei	Jun	Jul	Aug	Sep	Okt	Nov	Des	
PROVINSI LAMPUNG																
LAMPUNG BARAT	BALIK BUKIT	WAY MENGAKU						1	43							
LAMPUNG SELATAN	SIDOMULYO	BANJARSURI						0	40							
LAMPUNG TENGAH	BANDAR MATARAM	SRI WIJAYA						3	35							
METRO	METRO PUSAT	HADIMULYO TIMUR						0	6							
METRO	METRO PUSAT	HADIMULYO TIMUR						0	11							
METRO	METRO PUSAT	YOSOMULYO						0	21							
METRO	METRO TIMUR	YOSODADI						0	8							
TANGGAMUS	AIR NANINGAN	SINAR JAWA						0	42							
				0	0	0	0	0	0	4	206	0	0	0	0	0

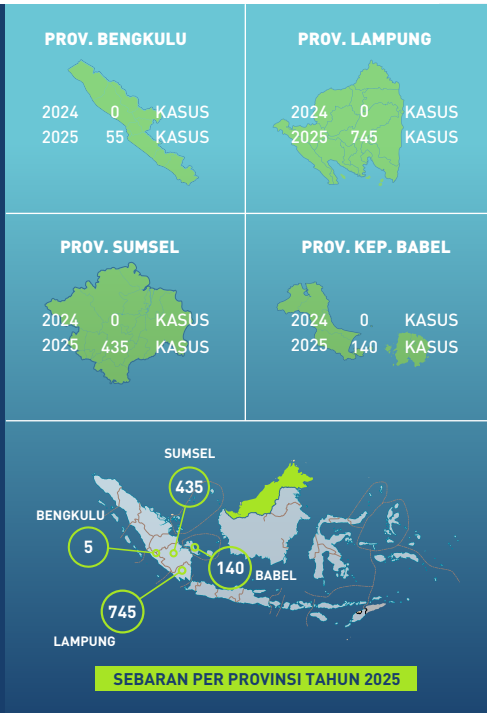

TOTAL KASUS 2025

1375

TOTAL SAMPEL MASUK

2511

PROVINSI

4

KABUPATEN

28



PMK Elisa SP

Sebaran per Kabupaten / Kota

POSITIF NEGATIF

Provinsi Bengkulu

Bengkulu Selatan	11	21
Mukomuko	9	28
Rejang Lebong	12	3
Seluma	23	19

Provinsi Kep. Bangka Belitung

Bangka	18	2
Bangka Barat	20	1
Bangka Selatan	18	2
Bangka Tengah	37	9
Belitung	18	4
Belitung Timur	16	4
Pangkal Pinang	13	9

Provinsi Lampung

Bandar Lampung	20	32
Metro	16	30
Lampung Barat	4	40
Lampung Selatan	138	148
Lampung Tengah	213	52
Lampung Utara	212	46
Mesuji	30	22
Pringsewu	4	36
Tanggamus	12	30
Tulang Bawang	31	10

Sebaran per bulan 2025

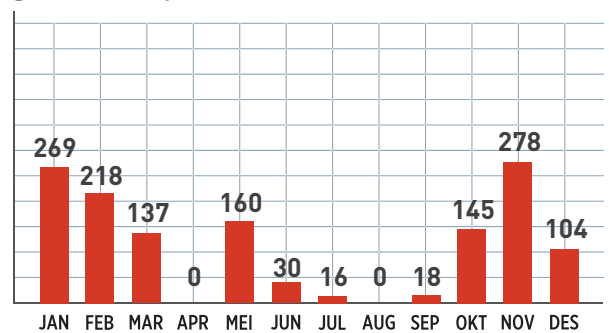

Information 2025

Penyakit Mulut dan Kuku (PMK) dipantau untuk mengetahui status kekebalan atau paparan ternak terhadap virus PMK melalui metode PMK ELISA SP (Structural Protein). Pengujian ini mendeteksi antibodi terhadap protein struktural virus. Pada tahun 2025, ditemukan sebanyak 1.375 kasus konfirmasi positif di seluruh wilayah kerja, dengan rincian di Provinsi Lampung (745 kasus), Sumatera Selatan (435 kasus), Kepulauan Bangka Belitung (140 kasus), dan Bengkulu (55 kasus).

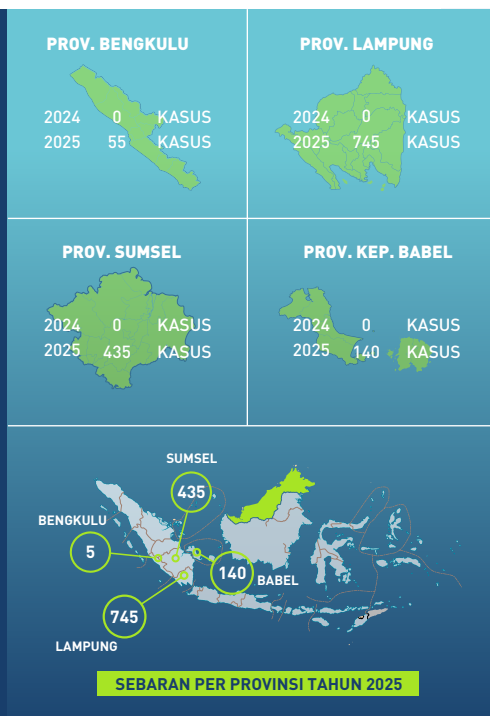

TOTAL KASUS 2025

1375

TOTAL SAMPEL MASUK

2511

PROVINSI

4

KABUPATEN

28



PMK Elisa SP

Sebaran per Kabupaten / Kota

POSITIF NEGATIF

Provinsi Lampung

Tulang Bawang Barat	47	57
Way Kanan	18	23
Provinsi Sumatera Selatan		
Banyuasin	346	172
Empat Lawang	10	8
Lahat	3	0
Musi Banyuasin	3	5
Ogan Ilir	6	6
Ogan Komering Ulu Timur	67	317
TOTAL	1375	1136

Sebaran per bulan 2025

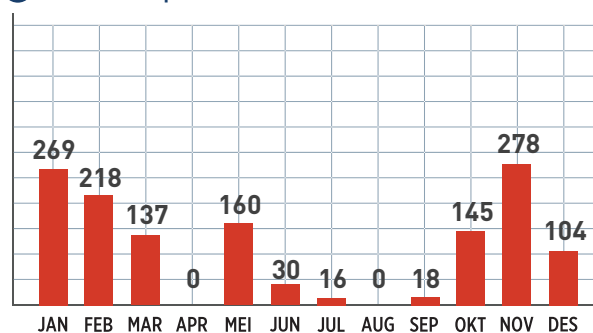

Information 2025

Penyakit Mulut dan Kuku (PMK) dipantau untuk mengetahui status kekebalan atau paparan ternak terhadap virus PMK melalui metode PMK ELISA SP (Structural Protein). Pengujian ini mendeteksi antibodi terhadap protein struktural virus. Pada tahun 2025, ditemukan sebanyak 1.375 kasus konfirmasi positif di seluruh wilayah kerja, dengan rincian di Provinsi Lampung (745 kasus), Sumatera Selatan (435 kasus), Kepulauan Bangka Belitung (140 kasus), dan Bengkulu (55 kasus).



1 JANUARI 2025



31 DESEMBER 2025

PMK Elisa SP

Dinas, Perti, Instansi Swasta & Perorangan - Uji Lengkap PMK ELISA SP

Kota/Kabupaten	Kecamatan	Desa	Hewan	Jan	Feb	Mar	Apr	Mei	Jun	Jul	Aug	Sep	Okt	Nov	Des
PROVINSI BENGKULU															
BENGKULU SELATAN	BUNGA MAS	PADANG JAWI						4	7						
BENGKULU SELATAN	MANNA	KAYU KUNYIT						3	9						
BENGKULU SELATAN	PINORAYA	TALANG PADANG						4	5						
MUKOMUKO	MUKOMUKO	BANDAR RATU			4	4									
MUKOMUKO	MUKOMUKO	KOTO JAYA			1	4									
MUKOMUKO	MUKOMUKO	PASAR SEBELAH			0	6									
MUKOMUKO	MUKOMUKO	PONDOK BATU			3	1									
MUKOMUKO	MUKOMUKO	TANAH HARAPAN			0	10									
MUKOMUKO	MUKOMUKO	UJUNG PADANG			0	2									
MUKOMUKO	MUKOMUKO	UJUNG PADANG			1	1									
REJANG LEBONG	CURUP TENGAH	AIR BANG		2	0										
REJANG LEBONG	CURUP TENGAH	AIR MERAH		0	2										
REJANG LEBONG	CURUP TENGAH	TALANG RIMBO LAMA		5	0										
REJANG LEBONG	CURUP TIMUR	KESAMBE LAMA		3	1										
REJANG LEBONG	CURUP TIMUR	TALANG ULU		2	0										
SELUMA	SUKARAJA	JENGGALU						6	3						
SELUMA	SUKARAJA	PADANG PELAWI						9	11						
SELUMA	SUKARAJA	SUMBER ARUM						8	05						
PROVINSI KEP. BANGKA BELITUNG															
BANGKA	PEMALI	AIR DUREN											18	2	
BANGKA BARAT	MENTOK	AIR BELO											6	1	
BANGKA BARAT	MENTOK	AIR PUTIH											10	0	
BANGKA BARAT	MENTOK	BELOLAUT											4	0	
BANGKA SELATAN	TUKAK SADAI	PASIR PUTIH										18	4		
BANGKA TENGAH	PANGKALAN BARU	PEDINDANG		4	2										
BANGKA TENGAH	SIMPANG KATIS	TERAK		9	7										
BANGKA TENGAH	KOBA	PADANG MULIA											10	0	
BANGKA TENGAH	KOBA	SIMPANGPERLANG											14	0	
BELITUNG	BADAU	BADAU											4	1	
BELITUNG	TANJUNG PANDAN	PANGKAL LALANG											10	0	
BELITUNG	MEMBALONG	PERPAT											4	1	
BELITUNG TIMUR	GANTUNG	LILANGAN								16	4				
PANGKAL PINANG	BUKIT INTAN	AIR MAWAR											13	9	
PROVINSI LAMPUNG															
BANDAR LAMPUNG	BANDAR SRIBHAWONO	BANDAR AGUNG													2 6
BANDAR LAMPUNG	BUMI WARAS	BUMI WARAS												0 14 9 9	
BANDAR LAMPUNG	RAJABASA	GEDONG MENENG												9 3	
METRO	METRO PUSAT	HADIMULYO TIMUR						2	4						
METRO	METRO PUSAT	HADIMULYO TIMUR						6	5						



1 JANUARI 2025



31 DESEMBER 2025

PMK Elisa SP

Dinas, Perti, Instansi Swasta & Perorangan - Uji Lengkap PMK ELISA SP

Kota/Kabupaten	Kecamatan	Desa	Hewan	Jan	Feb	Mar	Apr	Mei	Jun	Jul	Aug	Sep	Okt	Nov	Des		
PROVINSI LAMPUNG																	
METRO	METRO PUSAT	YOSOMULYO						4	17								
METRO	METRO TIMUR	YOSODADI						4	4								
LAMPUNG BARAT	BALIK BUKIT	WAY MENGAKU						4	40								
LAMPUNG SELATAN	JATI AGUNG	MARGOMULYO			52	96											
LAMPUNG SELATAN	NATAR	PEMANGGILAN											50	3			
LAMPUNG SELATAN	SIDOMULYO	BANJARSURI						7	33								
LAMPUNG SELATAN	TANJUNG BINTANG	JATIBARU												22	3		
LAMPUNG SELATAN	TANJUNG BINTANG	SERDANG												3	4		
LAMPUNG SELATAN	TANJUNG BINTANG	SINAR OGAN												4	9		
LAMPUNG SELATAN	TANJUNG BINTANG	SINDANG SARI													3	4	
LAMPUNG TENGAH	SEPUTIH AGUNG	DONO ARUM												23	22		
LAMPUNG TENGAH	SEPUTIH MATARAM	UTAMA JAYA MATARAM		37	0												
LAMPUNG TENGAH	SEPUTIH MATARAM	VARIA AGUNG		22	0												
LAMPUNG TENGAH	SEPUTIH RAMAN	RAMA MURTI			34	16	40	10									
LAMPUNG TENGAH	TERBANGGI BESAR	KARANG ENDAH		29	0												
LAMPUNG TENGAH	TERBANGGI BESAR	PONCOWATI				25	0										
LAMPUNG UTARA	ABUNG SELATAN	ABUNG JAYO												5	5		
LAMPUNG UTARA	ABUNG SURAKARTA	TATA KARYA						34	7					7	10		
LAMPUNG UTARA	BUNGA MAYANG	NEGARA TULANG BAWANG												4	6		
LAMPUNG UTARA	KOTABUMI SELATAN	KELAPA TUJUH												7	0		
LAMPUNG UTARA	KOTABUMI UTARA	MADUKORO			49	0	50	1									
LAMPUNG UTARA	KOTABUMI UTARA	MADUKORO BARU			49	0											
LAMPUNG UTARA	SUNGKAI JAYA	CEMPAKA TIMUR												6	7		
LAMPUNG UTARA	SUNGKAI SELATAN	KETAPANG												1	3		
LAMPUNG UTARA	SUNGKAI UTARA	KOTA NEGARA UDIK												0	7		
MESUJI	SIMPANG PEMATANG	BUDI AJI							6	0							
MESUJI	SIMPANG PEMATANG	REJO BINANGUN							11	6							
MESUJI	SIMPANG PEMATANG	SIMPANG PEMATANG							13	16							
PRINGSEWU	GADING REJO	GADING REJO						2	18								
PRINGSEWU	GADING REJO	GADING REJO						2	18								
TANGGAMUS	AIR NANINGAN	SINAR JAWA						12	30								
TULANG BAWANG	BANJAR BARU	PANCA MULYA						31	10								
T. BAWANG BARAT	WAY KENANGA	INDRALOKA I			25	31	22	26									
WAY KANAN	NEGERI BESAR	BIMA SAKTI						13	19								
WAY KANAN	NEGERI BESAR	SRI BASUKI						5	4								
PROVINSI SUMATERA SELATAN																	
BANYU ASIN	AIR KUMBANG	PANCA MULYA													7	3	
BANYU ASIN	SEMBAWA	LALANG SEMBAWA		137	31									119	17	83	121
EMPAT LAWANG	PENDOPO	PENDOPO		4	8												



1 JANUARI 2025



31 DESEMBER 2025

PMK Elisa SP

Dinas, Perti, Instansi Swasta & Perorangan - Uji Lengkap PMK ELISA SP

Kota/Kabupaten	Kecamatan	Desa	Hewan	Jan	Feb	Mar	Apr	Mei	Jun	Jul	Aug	Sep	Okt	Nov	Des												
PROVINSI SUMATERA SELATAN																											
EMPAT LAWANG	TEBING TINGGI	KUPANG		4	0																						
EMPAT LAWANG	TEBING TINGGI	TG KUPANG		2	0																						
LAHAT	LAHAT	TANJUNG TEBAT		3	0																						
MUSI BANYUASIN	SANGA DESA	NGULAK II												1	1												
MUSI BANYUASIN	SEKAYU	BALAI AGUNG												2	1												
MUSI BANYUASIN	SUNGAI KERUH	TEBING BULANG												0	3												
OGAN ILIR	SUNGAI PINANG	SERIJABO		2	2																						
OGAN ILIR	TANJUNG RAJA	TANJUNG TEMIANG		3	0																						
OGAN ILIR	TANJUNG RAJA	TANJUNG TEMIANG		1	4																						
OKU TIMUR	BELITANG III	SUKANEGARA												1	14												
OKU TIMUR	BELITANG JAYA	WINDU SARI												2	17												
OKU TIMUR	BELITANG MADANG RAYA	TUGU MULYO											2	38	1 16												
OKU TIMUR	BELITANG MADANG RAYA	TUGU MULYO												5	9												
OKU TIMUR	BELITANG MULYA	MULYA SARI												0	22												
OKU TIMUR	BELITANG MULYA	REJOSARI												7	9												
OKU TIMUR	BUAY MADANG	SUKARAJA												3	22												
OKU TIMUR	BUAY PEMUKA BANGSA RAJA	MUNCAK KABAU												3	5												
OKU TIMUR	BUAY PEMUKA BANGSA RAJA	SRI BUNGA												2	15												
OKU TIMUR	BUAY PEMUKA PELIUNG	PAHANG ASRI												5	2												
OKU TIMUR	BUAY PEMUKA PELIUNG	PULAU NEGARA												6	11												
OKU TIMUR	BUNGA MAYANG	PERACAK												3	5												
OKU TIMUR	CEMPAKA	CEMPAKA												6	25												
OKU TIMUR	MADANG SUKU I	JAYA BAKTI												6	22												
OKU TIMUR	MADANG SUKU II	SUKANEGARA												5	17												
OKU TIMUR	MARTAPURA	KOTA BARU												0	12												
OKU TIMUR	SEMEDAWAI BARAT	BETUNG												5	30												
OKU TIMUR	SEMENDAWAI SUKU III	SUKA MULYA												4	12												
OKU TIMUR	SEMENDAWAI TIMUR	KARANG MENJANGAN												1	15												
				269	57	218	171	137	37	0	0	160	249	30	22	16	4	0	0	18	4	145	55	278	395	104	143

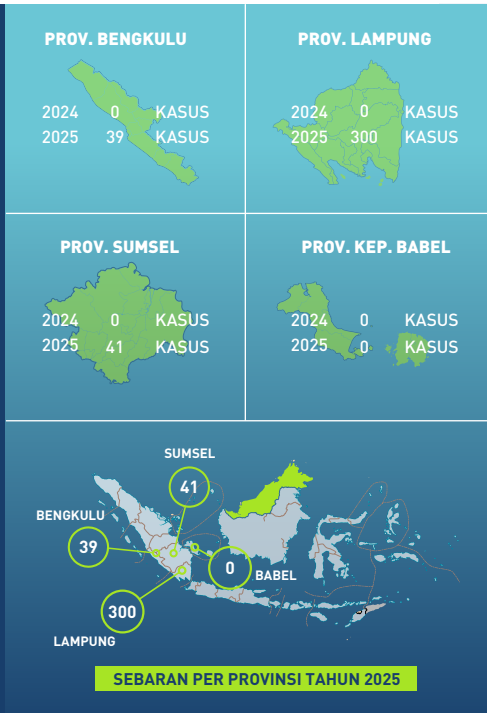

TOTAL KASUS 2025

380

TOTAL SAMPEL MASUK

7048

PROVINSI

4

KABUPATEN

26



PMK Elisa NSP

Sebaran per Kabupaten / Kota

POSITIF NEGATIF

Provinsi Bengkulu

Bengkulu Selatan	10	22
Kepahiang	0	1
Mukomuko	7	30
Rejang Lebong	6	9
Seluma	16	26

Provinsi Kep. Bangka Belitung

Belitung Timur	0	24
----------------	---	----

Provinsi Lampung

Metro	1	45
Lampung Barat	5	69
Lampung Selatan	71	2481
Lampung Tengah	133	1530
Lampung Timur	13	1215
Lampung Utara	27	447
Mesuji	14	38
Pesawaran	0	3
Pringsewu	2	38
Tanggamus	3	39
Tulang Bawang	24	17
Tulang Bawang Barat	4	110
Way Kanan	3	46

Provinsi Sumatera Selatan

Banyuasin	3	165
-----------	---	-----

Sebaran per bulan 2025

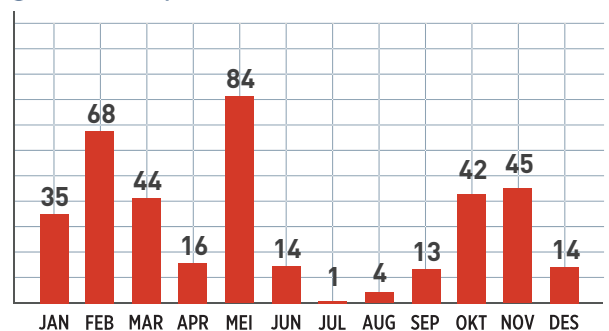

Information 2025

Penyakit Mulut dan Kuku (PMK) merupakan penyakit hewan menular yang sangat penting karena dampaknya yang signifikan terhadap ekonomi dan perdagangan ternak. Penyakit ini disebabkan oleh virus patogen (secara ilmiah dikenal sebagai virus PMK dari famili Picornaviridae).

Pengujian penyakit ini dilakukan dengan memeriksa serum menggunakan metode PMK ELISA NSP. Tujuan utama dari pengujian ELISA NSP ini adalah untuk mengetahui apakah ternak pernah terpapar virus secara alami, di mana antibodi yang terdeteksi merupakan hasil dari paparan alami virus di lapangan, bukan sekadar hasil dari vaksinasi.

Berdasarkan data pengujian tahun 2025 di wilayah kerja BV Lampung, terdapat 7.048 sampel yang masuk untuk diuji. Ditemukan sebanyak 380 kasus konfirmasi positif. Dengan demikian, proporsi sampel positif ELISA NSP adalah sebesar 5,39% dari total sampel yang diuji. Sebaran Kasus: Kasus positif ini tersebar di tiga provinsi, yaitu Lampung (300 kasus), Sumatera Selatan (41 kasus), dan Bengkulu (39 kasus), sedangkan di Kepulauan Bangka Belitung tidak ditemukan kasus positif.

Penyebab hasil positif pada uji ELISA NSP ini secara spesifik menunjukkan bahwa ternak tersebut telah terinfeksi atau terpapar virus PMK secara alami di lingkungan peternakan. Hal ini menjadi perhatian serius untuk tahun-tahun mendatang guna memantau sirkulasi virus di lapangan dan mencegah penularan yang lebih luas.



TOTAL KASUS 2025
380

TOTAL SAMPEL MASUK
7048

PROVINSI
4

KABUPATEN
26



PMK Elisa NSP

Sebaran per Kabupaten / Kota

POSITIF + NEGATIF -

Provinsi Sumatera Selatan

Empat Lawang	10	8
Palembang	11	195
Lahat	0	3
Ogan Ilir	8	46
Ogan Komering Ulu Selatan	6	4
Ogan Komering Ulu Timur	3	57
Total	380	6668

Sebaran per bulan 2025

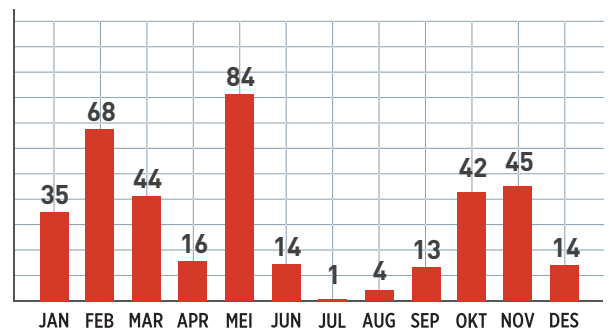

Information 2025

Penyakit Mulut dan Kuku (PMK) merupakan penyakit hewan menular yang sangat penting karena dampaknya yang signifikan terhadap ekonomi dan perdagangan ternak. Penyakit ini disebabkan oleh virus patogen (secara ilmiah dikenal sebagai virus PMK dari famili Picornaviridae).

Pengujian penyakit ini dilakukan dengan memeriksa serum menggunakan metode PMK ELISA NSP. Tujuan utama dari pengujian ELISA NSP ini adalah untuk mengetahui apakah ternak pernah terpapar virus secara alami, di mana antibodi yang terdeteksi merupakan hasil dari paparan alami virus di lapangan, bukan sekadar hasil dari vaksinasi.

Berdasarkan data pengujian tahun 2025 di wilayah kerja BV Lampung, terdapat 7.048 sampel yang masuk untuk diuji. Ditemukan sebanyak 380 kasus konfirmasi positif. Dengan demikian, proporsi sampel positif ELISA NSP adalah sebesar 5,39% dari total sampel yang diuji. Sebaran Kasus: Kasus positif ini tersebar di tiga provinsi, yaitu Lampung (300 kasus), Sumatera Selatan (41 kasus), dan Bengkulu (39 kasus), sedangkan di Kepulauan Bangka Belitung tidak ditemukan kasus positif.

Penyebab hasil positif pada uji ELISA NSP ini secara spesifik menunjukkan bahwa ternak tersebut telah terinfeksi atau terpapar virus PMK secara alami di lingkungan peternakan. Hal ini menjadi perhatian serius untuk tahun-tahun mendatang guna memantau sirkulasi virus di lapangan dan mencegah penularan yang lebih luas.



1 JANUARI 2025



31 DESEMBER 2025

PMK Elisa NSP

Dinas, Perti, Instansi Swasta & Perorangan - Uji Lengkap PMK ELISA NSP

Kota/Kabupaten	Kecamatan	Desa	Hewan	Jan	Feb	Mar	Apr	Mei	Jun	Jul	Aug	Sep	Okt	Nov	Des												
PROVINSI BENGKULU																											
BENGKULU SELATAN	BUNGA MAS	PADANG JAWI						3	8																		
BENGKULU SELATAN	MANNA	KAYU KUNYIT						4	8																		
BENGKULU SELATAN	PINORAYA	TALANG PADANG						3	6																		
KEPAHIANG	KEPAHIANG	PELANGKIAN			0	1																					
MUKOMUKO	KOTA MUKOMUKO	BANDAR RATU			4	4																					
MUKOMUKO	KOTA MUKOMUKO	KOTO JAYA			3	2																					
MUKOMUKO	KOTA MUKOMUKO	PASAR SEBELAH			0	6																					
MUKOMUKO	KOTA MUKOMUKO	PONDOK BATU			0	4																					
MUKOMUKO	KOTA MUKOMUKO	TANAH HARAPAN			0	10																					
MUKOMUKO	KOTA MUKOMUKO	UJUNG PADANG			0	2																					
MUKOMUKO	KOTA MUKOMUKO	UJUNG PADANG			0	2																					
REJANG LEBONG	CURUP TENGAH	AIR BANG		2	0																						
REJANG LEBONG	CURUP TENGAH	AIR MERAH		0	2																						
REJANG LEBONG	CURUP TENGAH	TALANG RIMBO LAMA		3	2																						
REJANG LEBONG	CURUP TIMUR	KESAMBE LAMA		1	3																						
REJANG LEBONG	CURUP TIMUR	TALANG ULU		0	2																						
SELUMA	SUKARAJA	JENGGALU						4	5																		
SELUMA	SUKARAJA	PADANG PELAWI						4	16																		
SELUMA	SUKARAJA	SUMBER ARUM						8	5																		
PROVINSI KEP. BANGKA BELITUNG																											
BELITUNG TIMUR	MANGGAR	PADANG									0	24															
PROVINSI LAMPUNG																											
METRO	METRO PUSAT	HADIMULYO TIMUR						0	6																		
METRO	METRO PUSAT	HADIMULYO TIMUR						1	10																		
METRO	METRO PUSAT	YOSOMULYO						0	21																		
METRO	METRO TIMUR	YOSODADI						0	8																		
LAMPUNG BARAT	BALIK BUKIT	WAY MENGAKU						3	41																		
LAMPUNG BARAT	WAY TENONG	KARANG AGUNG		2	28																						
LAMPUNG SELATAN	CANDIPURO	TRIMOMUKTI							0	3																	
LAMPUNG SELATAN	JATI AGUNG	KARANG REJO					2	2																			
LAMPUNG SELATAN	JATI AGUNG	MARGOMULYO			0	148																					
LAMPUNG SELATAN	JATI AGUNG	SINAR REZEKI					1	3																			
LAMPUNG SELATAN	KALIANDA	MERAK BELANTUNG				6	6																				
LAMPUNG SELATAN	KETAPANG	KETAPANG		0	28	0	4	0	12	0	14	0	17	0	46	0	84	0	28	0	113	0	112	0	112	0	85
LAMPUNG SELATAN	KETAPANG	TRIDARMAYOGA			0	6	0	6		0	33	0	12	0	28	0	28		0	26	0	14	0	12			
LAMPUNG SELATAN	MERBAU MATARAM	LEBUNGSARI									0	1															
LAMPUNG SELATAN	MERBAU MATARAM	MERBAU MATARAM								0	4								0	4							
LAMPUNG SELATAN	MERBAU MATARAM	PANCA TUNGGAL		0	12	0	12			0	60	0	20	0	17	0	16	4	12	0	32	0	30	1	12		
LAMPUNG SELATAN	MERBAU MATARAM	PANCA TUNGGAL		0	8																						



1 JANUARI 2025



31 DESEMBER 2025

PMK Elisa NSP

Dinas, Perti, Instansi Swasta & Perorangan - Uji Lengkap PMK ELISA NSP

Kota/Kabupaten	Kecamatan	Desa	Hewan	Jan	Feb	Mar	Apr	Mei	Jun	Jul	Aug	Sep	Okt	Nov	Des												
PROVINSI LAMPUNG																											
LAMPUNG SELATAN	MERBAU MATARAM	PANCA TUNGGAL		0	4	0	12	2	26	0	56	0	24														
LAMPUNG SELATAN	MERBAU MATARAM	PUJIRAHAYU								0	1																
LAMPUNG SELATAN	MERBAU MATARAM	TALANG JAWA								0	1																
LAMPUNG SELATAN	MERBAU MATARAM	TANJUNG BARU		0	4	0	4	0	16	0	24	2	30	0	8	0	16	0	7								
LAMPUNG SELATAN	NATAR	PEMANGGILAN											22	31													
LAMPUNG SELATAN	PALAS	BUMI ASRI											6	0													
LAMPUNG SELATAN	PALAS	BUMI ASRI											3	8													
LAMPUNG SELATAN	PENENGAHAN	RAWI						0	4																		
LAMPUNG SELATAN	SIDOMULYO	BANDAR DALAM						0	15																		
LAMPUNG SELATAN	SIDOMULYO	BANJARSURI						1	39																		
LAMPUNG SELATAN	SIDOMULYO	SIDOMULYO											0	12													
LAMPUNG SELATAN	SIDOMULYO	SIDOWALUYO												0	6												
LAMPUNG SELATAN	TANJUNG BINTANG	JATI INDAH		0	16	0	4	0	20	0	56	0	88	0	12	0	29	0	24	0	24	0	24	0	32	6	18
LAMPUNG SELATAN	TANJUNG BINTANG	JATI INDAH				0	8	0	8																		
LAMPUNG SELATAN	TANJUNG BINTANG	JATIBARU		0	4	0	6	1	7	0	10	0	16	0	2	0	4	0	4	0	6	0	8	0	8	0	8
LAMPUNG SELATAN	TANJUNG BINTANG	JATIBARU		0	16	1	19	0	8	0	30	0	40	0	2	0	12	0	20	0	6	0	16	11	38	0	18
LAMPUNG SELATAN	TANJUNG BINTANG	JATIBARU				0	8	0	16	0	32	0	28	0	8	0	8	0	8	0	24	0	20	0	12	2	10
LAMPUNG SELATAN	TANJUNG BINTANG	PURWODADI SIMPANG									0	1															
LAMPUNG SELATAN	TANJUNG BINTANG	SERDANG																						0	7		
LAMPUNG SELATAN	TANJUNG BINTANG	SINAR OGAN																						0	13		
LAMPUNG SELATAN	TANJUNG BINTANG	SINDANG SARI									0	1															
LAMPUNG SELATAN	TANJUNG BINTANG	TRIMULYO									0	1															
LAMPUNG SELATAN	WAY PANJI	SIDOHARJO						0	20																		
LAMPUNG TENGAH	ANAK TUHA	NEGARA BUMI UDIK																						1	52		
LAMPUNG TENGAH	BANDAR MATARAM	SRI WIJAYA							13	25																	
LAMPUNG TENGAH	BANDAR MATARAM	SRI WIJAYA						0	4																		
LAMPUNG TENGAH	PUBIAN	TANJUNG REJO		0	4																						
LAMPUNG TENGAH	PUNGGUR	ASTO MULYO				0	13	6	4																		
LAMPUNG TENGAH	PUNGGUR	TOTO KATON		3	1																						
LAMPUNG TENGAH	SEPUTIH AGUNG	BUMI KENCANA		0	4																						
LAMPUNG TENGAH	SEPUTIH AGUNG	BUMI KENCANA																							0	10	
LAMPUNG TENGAH	SEPUTIH AGUNG	BUMI KENCANA		0	8																						
LAMPUNG TENGAH	SEPUTIH AGUNG	BUMI KENCANA																								5	26
LAMPUNG TENGAH	SEPUTIH AGUNG	DONO ARUM																						17	28		
LAMPUNG TENGAH	SEPUTIH MATARAM	BUMI SETIA MATARAM		0	1				0	2																	
LAMPUNG TENGAH	SEPUTIH MATARAM	DHARMA AGUNG MATARAM		0	9	0	24	0	12	0	6	0	19	0	24	0	12	0	6	0	12	0	12	0	12	0	6
LAMPUNG TENGAH	SEPUTIH MATARAM	QURNIA MATARAM		0	30	0	42																0	28		0	26
LAMPUNG TENGAH	SEPUTIH MATARAM	SUBING KARYA		0	1				0	2																	
LAMPUNG TENGAH	SEPUTIH MATARAM	TRIMULYO MATARAM		0	54	0	40	0	48	0	16	0	24	0	32	0	32	0	16	0	24	0	12	0	12	0	6



1 JANUARI 2025



31 DESEMBER 2025

PMK Elisa NSP

Dinas, Perti, Instansi Swasta & Perorangan - Uji Lengkap PMK ELISA NSP

Kota/Kabupaten	Kecamatan	Desa	Hewan	Jan	Feb	Mar	Apr	Mei	Jun	Jul	Aug	Sep	Okt	Nov	Des																	
PROVINSI LAMPUNG																																
LAMPUNG TENGAH	SEPUTIH MATARAM	VARIA AGUNG		0	25																											
LAMPUNG TENGAH	SEPUTIH MATARAM	VARIA AGUNG		0	4			0	2																							
LAMPUNG TENGAH	SEPUTIH MATARAM	VARIA AGUNG						0	2																							
LAMPUNG TENGAH	SEPUTIH MATARAM	WIRATA AGUNG MATARAM												0	4																	
LAMPUNG TENGAH	SEPUTIH RAMAN	RAMA GUNAWAN		1	55	0	64	0	28	0	36	0	46	0	20	0	28	0	28	0	24	0	12	0	24	0	24					
LAMPUNG TENGAH	SEPUTIH RAMAN	RAMA INDERA										1	6	6	10																	
LAMPUNG TENGAH	SEPUTIH RAMAN	RAMA MURTI			0	25																										
LAMPUNG TENGAH	SEPUTIH RAMAN	RAMA MURTI			24	26	23	27																								
LAMPUNG TENGAH	SEPUTIH RAMAN	RUKTI ENDAH			27	3																										
LAMPUNG TENGAH	SEPUTIH SURABAYA	SRI KATON										1	25	5	7																	
LAMPUNG TENGAH	TERBANGGI BESAR	PONCOWATI				0	25																									
LAMPUNG TENGAH	TERBANGGI BESAR	TERBANGGI BESAR										0	15																			
LAMPUNG TENGAH	TRIMURJO	TEMPURAN		0	8																											
LAMPUNG TENGAH	WAY SEPUTIH	SRI BUSONO										0	80	0	60																	
LAMPUNG TIMUR	BANDAR SRIBHAWONO	SADAR SRIWIJAYA																								0	80					
LAMPUNG TIMUR	JABUNG	ADIREJO						0	1																							
LAMPUNG TIMUR	JABUNG	ASAHAN						0	1																							
LAMPUNG TIMUR	JABUNG	BELIMBING SARI						0	1																							
LAMPUNG TIMUR	JABUNG	BETENG SARI						0	1																							
LAMPUNG TIMUR	JABUNG	GUNUNG MEKAR						0	1																							
LAMPUNG TIMUR	JABUNG	GUNUNG SUGIH KECIL						0	1																							
LAMPUNG TIMUR	JABUNG	MEKAR JAYA						0	1																							
LAMPUNG TIMUR	JABUNG	MUMBANG JAYA						0	1																							
LAMPUNG TIMUR	PEKALONGAN	ADI JAYA						0	26																							
LAMPUNG TIMUR	RAMAN UTARA	REJO BINANGUN		0	72	0	24	0	24	0	36	0	24	0	36	0	48	0	24	0	36	0	24	0	36	0	24	0	36	0	48	
LAMPUNG TIMUR	SEKAMPUNG UDIK	BANJAR AGUNG						0	1																							
LAMPUNG TIMUR	SEKAMPUNG UDIK	BAUH GUNUNG SARI						0	1																							
LAMPUNG TIMUR	SEKAMPUNG UDIK	BOJONG						0	1																							
LAMPUNG TIMUR	SEKAMPUNG UDIK	BRAWIJAYA						0	1																							
LAMPUNG TIMUR	SEKAMPUNG UDIK	BUMI MULYO						0	1																							
LAMPUNG TIMUR	SEKAMPUNG UDIK	GUNUNG MULYO						0	1																							
LAMPUNG TIMUR	SEKAMPUNG UDIK	GUNUNG PASIR JAYA					0	22	0	48	0	63	0	62	0	92	0	100	0	71	0	63	0	63	0	63	0	63	0	63		
LAMPUNG TIMUR	SEKAMPUNG UDIK	GUNUNG SUGIH BESAR						0	1																							
LAMPUNG TIMUR	SEKAMPUNG UDIK	MENGANDUNG SARI					13	61	0	1																						
LAMPUNG TIMUR	SEKAMPUNG UDIK	PUGUNG RAHARJO						0	1																							
LAMPUNG TIMUR	SEKAMPUNG UDIK	SIDOREJO						0	1																							
LAMPUNG TIMUR	SEKAMPUNG UDIK	SINDANG ANOM						0	1																							
LAMPUNG TIMUR	SEKAMPUNG UDIK	TOBA						0	1																							
LAMPUNG UTARA	ABUNG SELATAN	ABUNG JAYO						0	6																5	5						



1 JANUARI 2025



31 DESEMBER 2025

PMK Elisa NSP

Dinas, Perti, Instansi Swasta & Perorangan - Uji Lengkap PMK ELISA NSP

Kota/Kabupaten	Kecamatan	Desa	Hewan	Jan	Feb	Mar	Apr	Mei	Jun	Jul	Aug	Sep	Okt	Nov	Des				
PROVINSI LAMPUNG																			
LAMPUNG UTARA	ABUNG SURAKARTA	BUMI RAHARJA						0	3										
LAMPUNG UTARA	ABUNG SURAKARTA	TATA KARYA						6	35					0	8				
LAMPUNG UTARA	ABUNG SURAKARTA	TATA KARYA												2	7				
LAMPUNG UTARA	ABUNG TENGAH	KINCIRAN			0	6													
LAMPUNG UTARA	ABUNG TIMUR	PENAGAN RATU		0	12	0	12	1	8	0	6	0	12	0	9	0	6	0	9
LAMPUNG UTARA	BUNGA MAYANG	NEGARA TULANG BAWANG												2	8				
LAMPUNG UTARA	KOTABUMI SELATAN	KELAPA TUJUH												7	0				
LAMPUNG UTARA	KOTABUMI UTARA	MADUKORO			0	27													
LAMPUNG UTARA	KOTABUMI UTARA	MADUKORO			1	21	1	50											
LAMPUNG UTARA	KOTABUMI UTARA	MADUKORO BARU			1	48													
LAMPUNG UTARA	KOTABUMI UTARA	WONOMARTO		0	12	0	12	0	9	0	6	0	9	0	6	0	6	0	9
LAMPUNG UTARA	SUNGKAI JAYA	CEMPAKA TIMUR												0	13				
LAMPUNG UTARA	SUNGKAI SELATAN	KETAPANG												0	4				
LAMPUNG UTARA	SUNGKAI UTARA	KOTA NEGARA UDIK												0	7				
MESUJI	SIMPANG PEMATANG	BUDI AJI							0	6									
MESUJI	SIMPANG PEMATANG	REJO BINANGUN							9	8									
MESUJI	SIMPANG PEMATANG	SIMPANG PEMATANG							5	23									
PESAWARAN	GEDONG TATAAN	GEDONG TATAAN													0	3			
PRINGSEWU	GADING REJO	GADING REJO						0	20										
PRINGSEWU	GADING REJO	GADING REJO						2	18										
TANGGAMUS	AIR NANINGAN	SINAR JAWA						3	39										
TULANG BAWANG	BANJAR BARU	PANCA MULYA						24	17										
T. BAWANG BARAT	GUNUNG TERANG	MULYA JADI		0	5														
T. BAWANG BARAT	TUMI JAJAR	DAYA MURNI		0	5														
T. BAWANG BARAT	WAY KENANGA	INDRALOKA I			3	53	1	47											
WAY KANAN	NEGERI AGUNG	SUMBER REJEKI							0	4									
WAY KANAN	NEGERI BESAR	BIMA SAKTI						3	29										
WAY KANAN	NEGERI BESAR	SRI BASUKI						0	9										
WAY KANAN	WAY TUBA	RAMSAI						0	4										
PROVINSI SUMATERA SELATAN																			
BANYU ASIN	SEMBAWA	LALANG SEMBAWA		3	165														
EMPAT LAWANG	PENDOPO	PENDOPO		4	8														
EMPAT LAWANG	TEBING TINGGI	KUPANG		4	0														
EMPAT LAWANG	TEBING TINGGI	TG KUPANG		2	0														
PALEMBANG	SEMATANG BORANG	SUKA MULYA			4	1													
PALEMBANG	SUKARAMI	SUKA BANGUN										7	172	0	22				
LAHAT	LAHAT	TANJUNG TEBAT		0	3														
OGAN ILIR	RANTAU ALAI	MEKAR SARI									3	9							
OGAN ILIR	RANTAU ALAI	SANDING MARGA									0	6							



1 JANUARI 2025



31 DESEMBER 2025

PMK Elisa NSP

Dinas, Perti, Instansi Swasta & Perorangan - Uji Lengkap PMK ELISA NSP

Kota/Kabupaten	Kecamatan	Desa	Hewan	Jan	Feb	Mar	Apr	Mei	Jun	Jul	Aug	Sep	Okt	Nov	Des												
PROVINSI SUMATERA SELATAN																											
OGAN ILIR	RANTAU ALAI	SUKA NANTI BARU									1	10															
OGAN ILIR	RANTAU ALAI	TANJUNG MAS									0	10															
OGAN ILIR	SUNGAI PINANG	SERIJABO		0	4																						
OGAN ILIR	TANJUNG RAJA	TALANG BALAI BARU									0	3															
OGAN ILIR	TANJUNG RAJA	TANJUNG TEMIANG		4	4																						
OKU SELATAN	MUARADUA	PELANGKI		6	4																						
OKU TIMUR	BELITANG II	TANJUNG KEMUNING				3	9																				
OKU TIMUR	BELITANG MADANG RAYA	TULUS AYU											0	16													
OKU TIMUR	BUAY MADANG	TANJUNG BULAN											0	16	0 16												
				35	627	68	703	44	416	16	416	84	993	14	348	1	403	4	373	13	705	42	589	45	606	14	467

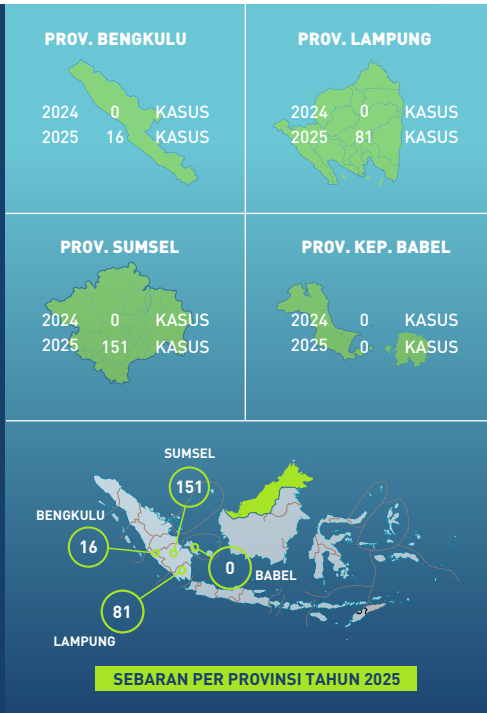

TOTAL KASUS 2025	TOTAL SAMPEL MASUK	PROVINSI	KABUPATEN
248	383	3	15



Elisa Rabies

Sebaran per Kabupaten / Kota

POSITIF NEGATIF

Provinsi	Kabupaten/Kota	Positif	Negatif	
Provinsi Bengkulu	Bengkulu	1	2	
	Rejang Lebong	15	4	
	Total	16	6	
Provinsi Lampung	Bandar Lampung	4	18	
	Lampung Selatan	5	0	
	Lampung Timur	12	8	
	Lampung Utara	8	12	
	Mesuji	23	14	
	Metro	18	5	
	Pringsewu	11	10	
	Provinsi Sumatera Selatan	Empat Lawang	49	1
		Palembang	3	4
		Lahat	19	21
Muara Enim		31	12	
Ogan Komering Ulu Timur		16	16	
Penukal Abab Lematang Ilir	33	8		
Total	248	135		

Sebaran per bulan 2025

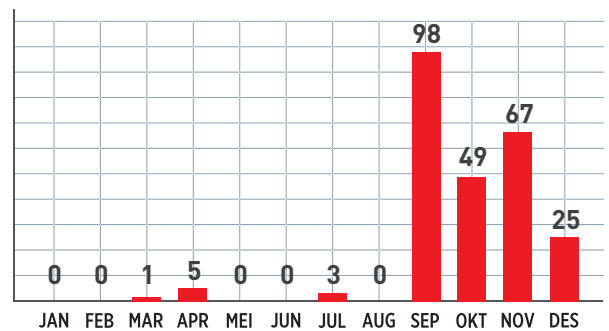

Information 2025

Hasil pengujian antibodi rabies pasca vaksinasi menggunakan Enzyme-Linked Immunosorbent Assay (ELISA) menunjukkan variasi titer yang cukup lebar, mulai dari tidak protektif hingga tinggi, yang mengindikasikan respons imun populasi belum merata; kondisi ini dipengaruhi oleh berbagai faktor meliputi karakteristik hewan (umur, status kesehatan, nutrisi, dan riwayat vaksinasi), kualitas dan penanganan vaksin (cold chain, dosis, jenis vaksin), aspek teknis pelaksanaan (teknik penyuntikan dan kepatuhan booster), faktor lingkungan (stres dan paparan penyakit lain), serta variabilitas metode pengujian dan waktu sampling, dengan uji pembandingan seperti Virus Neutralization Test (VNT) sebagai standar emas; oleh karena itu, diperlukan penguatan standar vaksinasi, monitoring serologis berkala, pemberian booster pada hewan dengan titer rendah, serta peningkatan kapasitas petugas dan edukasi pemilik guna memastikan tercapainya kekebalan populasi yang optimal dalam mendukung eliminasi rabies.



1 JANUARI 2025



31 DESEMBER 2025

Elisa Rabies

Dinas, Perti, Instansi Swasta & Perorangan - Uji Lengkap Awal Elisa Rabies

Kota/Kabupaten	Kecamatan	Desa	Hewan	Jan	Feb	Mar	Apr	Mei	Jun	Jul	Aug	Sep	Okt	Nov	Des
				+ -	+ -	+ -	+ -	+ -	+ -	+ -	+ -	+ -	+ -	+ -	+ -
PROVINSI BENGKULU															
BENGKULU	GADING CEMPAKA	JALAN GEDANG											0	1	
BENGKULU	RATU SAMBAN	PENURUNAN											0	1	
BENGKULU	RATU AGUNG	NUSA INDAH													1 0
REJANG LEBONG	SINDANG DARATAN	BENGKO										0	0		
REJANG LEBONG	SINDANG DARATAN	BENGKO										2	0		
REJANG LEBONG	SINDANG DARATAN	IV SUKU MENANTI										11	2		
REJANG LEBONG	SINDANG DARATAN	IV SUKU MENANTI										0	1		
REJANG LEBONG	SINDANG KELINGI	BELITAR MUKA										2	0		
REJANG LEBONG	SINDANG KELINGI	BELITAR MUKA										0	1		
PROVINSI LAMPUNG															
BANDAR LAMPUNG	KEDAMAIAN	BUMI KEDAMAIAN				1	0								
BANDAR LAMPUNG	KEMILING	SUMBER REJO							0	1					
BANDAR LAMPUNG	RAJA BASA	RAJA BASA					0	1					0	9	1 0
BANDAR LAMPUNG	SUKABUMI	SUKABUMI								0	2				
BANDAR LAMPUNG	TANJUNG SENANG	LABUHAN DALAM							0	3	1	2			
BANDAR LAMPUNG	TANJUNG SENANG	TANJUNG SENANG													1 0
LAMPUNG SELATAN	KALIANDA	KEDATON				5	0								
LAMPUNG TIMUR	RAMAN UTARA	REJO BINANGUN												12	8
LAMPUNG UTARA	BUNGA MAYANG	KOTA NAPAL												8	12
MESUJI	TANJUNG RAYA	BERASAN MAKMUR													15 6
MESUJI	WAY SERDANG	BUKO POSO													4 2
MESUJI	WAY SERDANG	BUKO POSO													4 6
METRO	METRO TIMUR	YOSODADI												18	5
PRINGSEWU	SUKOHARJO	PANGGUNG REJO												11	10
PROVINSI SUMATERA SELATAN															
EMPAT LAWANG	PENDOPO	BARUGE TENGAH											2	0	
EMPAT LAWANG	PENDOPO	GUNUNG MERAKSABARU											6	1	
EMPAT LAWANG	PENDOPO	MUARA KARANG											6	0	
EMPAT LAWANG	PENDOPO	PENDOPO											2	0	
EMPAT LAWANG	TALANG PADANG	LUBUK BUNTAK											5	0	
EMPAT LAWANG	TALANG PADANG	ULAK BABUK											28	0	
PALEMBANG	ILIR BARAT I	LOROK PAKJO				0	1								
PALEMBANG	SUKARAMI	SUKABANGUN							2	0		0	1	1	1
PALEMBANG	SUKARAMI	SUKABANGUN										0	1		
LAHAT	PAJAR BULAN	TALANG PADANG TINGGI										16	12		
LAHAT	PAJAR BULAN	TALANG PADANG TINGGI										0	1		
LAHAT	PAJAR BULAN	TALANG PAGAR AGUNG										3	8		
MUARA ENIM	RAMBANG DANGKU	AIR TALAS										23	3		
MUARA ENIM	RAMBANG DANGKU	AIR TALAS										0	2		



1 JANUARI 2025



31 DESEMBER 2025

Elisa Rabies

Dinas, Perti, Instansi Swasta & Perorangan - Uji Lengkap Awal Elisa Rabies

Kota/Kabupaten	Kecamatan	Desa	Hewan	Jan	Feb	Mar	Apr	Mei	Jun	Jul	Aug	Sep	Okt	Nov	Des											
PROVINSI SUMATERA SELATAN																										
MUARA ENIM	RAMBANG DANGKU	JEMENANG										8	2													
MUARA ENIM	RAMBANG DANGKU	JEMENANG										0	5													
OKU TIMUR	MADANG SUKU III	BATU MARTA VI												16	14											
OKU TIMUR	BUNGA MAYANG	SABAH LIOH												0	2											
PENUKAL ABAB LEMATANG ILIR	TALANG UBI	BENAKAT MINYAK										6	0													
PENUKAL ABAB LEMATANG ILIR	TALANG UBI	HANDAYANI MULYA										25	6													
PENUKAL ABAB LEMATANG ILIR	TALANG UBI	SUNGAI BAUNG										1	1													
PENUKAL ABAB LEMATANG ILIR	TALANG UBI	TALANG UBI TIMUR										1	1													
				0	0	0	0	1	1	5	1	0	0	4	3	4	0	0	98	47	49	12	67	52	25	14



Peta Penyakit Hewan 2025

BALAI VETERINER LAMPUNG

Jl. Untung Suropati No. 2 Labuhan Ratu
Kec. Kedaton - Bandar Lampung 35142
Telp. **0721 701851 / 772894** Fax. **0721 772894**

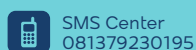

<http://bvetlampung.ditjennak.pertanian.go.id>